



Města Karlovarského kraje



- Karlovarský kraj patří k nejzápadnějším částem České republiky a je známý především lázeňskou tradicí, historickými městy a krajinou západních Čech. Přestože jde o nejmenší kraj v zemi z hlediska počtu obyvatel, nachází se zde řada významných měst, která si zachovala osobitou atmosféru a specifickou historii. Největším městem a zároveň krajským centrem jsou **Karlovy Vary**, které se proslavily svými horkými minerálními prameny, kolonádami a dlouhou tradicí lázeňství. Město se rozvíjelo zejména od 18. století a dodnes láká návštěvníky z celého světa díky architektuře, filmovému festivalu i jedinečné poloze v údolí řeky Teplé.
- Druhým důležitým městem regionu je **Cheb**, které leží nedaleko německých hranic a patří k nejstarším sídlům v západních Čechách. Historické jádro města je známé středověkou zástavbou a náměstím s typickými měšťanskými domy. Díky své poloze byl Cheb po staletí významným obchodním i strategickým bodem a dodnes si uchovává silný historický ráz.
- Průmyslovou minulost kraje připomíná zejména město **Sokolov**, které bylo dlouho spojeno s těžbou hnědého uhlí a energetikou. V posledních desetiletích však město prochází proměnou směrem k modernějším službám, kultuře a obnově krajiny po těžbě. Podobně významné je i město **Ostrov**, známé historickým jádrem a barokním zámekem, které doplňuje lázeňský charakter některých dalších sídel v regionu.
- Výjimečné postavení mají lázeňská města **Mariánské Lázně** a **Františkovy Lázně**, která spolu s Karlovými Vary tvoří známý západočeský lázeňský trojúhelník. Mariánské Lázně vynikají rozsáhlými parky, elegantní architekturou a zpívající fontánou, zatímco Františkovy Lázně působí komornějším dojmem s klasicistní zástavbou a klidnou atmosférou. Obě města jsou součástí evropského dědictví významných lázeňských měst a připomínají dobu, kdy sem přijížděla evropská šlechta i slavní umělci.
- Vedle těchto známých míst stojí za zmínku také menší města jako **Aš**, **Chodov**, **Kraslice**, **Ostrov**, **Horní Slavkov** nebo **Nejdek**, která dotvářejí charakter kraje. Některá z nich byla tradičně spojena s textilním nebo hudebním průmyslem, jiná se rozvíjela díky poloze u hranic či díky místním přírodním podmínkám. Přestože nejde o velká města, představují důležitou součást místní identity a života obyvatel.
- Města Karlovarského kraje tak tvoří pestrou mozaiku – od světoznámých lázní přes historická centra až po bývalé průmyslové oblasti. Společně vytvářejí region, který je na jednu stranu klidný a komorní, ale zároveň kulturně bohatý a historicky významný. Díky kombinaci přírodních léčivých zdrojů, zachované architektury a blízkosti hranic si města v Karlovarském kraji uchovávají specifický charakter, který je v českém prostředí jen těžko zaměnitelný.



Města v Karlovarském kraji (38+1)

Abertamy	896
Aš	12 804
Bečov nad Teplou	935
Bochov	1 909
Boží Dar	350
Březová	2 638
Františkovy Lázně	5 707
Habartov	4 729
Horní Blatná	370
Horní Slavkov	5 388
Hranice	2 087
Hroznětín	2 096
Cheb	31 954
Chodov	12 733
Chyše	590
Jáchymov	2 396
Karlovy Vary	49 043
Kraslice	6 614
Krásné Údolí	389

Krásno	700
Kynšperk nad Ohří	4 568
Lázně Kynžvart	1 514
Loket	3 075
Luby	2 194
Mariánské Lázně	13 766
Nejdek	7 772
Nová Role	4 228
Nové Sedlo	2 598
Oloví	1 620
Ostrov	15 894
Plesná	1 917
Přebuz	79
Rotava	2 844
Skalná	1 916
Sokolov	22 227
Teplá	2 926
Toužim	3 559
Žlutice	2 223



Svatava (městys) 1619 

Města a městyse v Karlovarském kraji

Towns and market towns in the Karlovarský Region

(k 1. 1. 2024 / as at 1 January 2024)



Seznam obcí (134, vč. 38 měst a 1 městyse)

Abertamy (Abertham)	Horní Blatná (Bergstadt Platten)	Kyselka (Gießhübl-Sauerbrunn)	Ovesné Kladruby (Habakladrau)	Šindelová (Schindlwald)
Andělská Hora (Engelhaus)	Horní Slavkov (Schlaggenwald)	Lázně Kynžvart (Bad Königswart)	Pernink (Bärringen)	Štědrá (Stiedra)
Aš (Asch)	Hory (Horn)	Libá (Liebenstein)	Pila (Schneidmühl)	Tatrovce (Dotterwies)
Bečov nad Teplou (Petschau)	Hradiště – vojenský újezd	Libavské Údolí (Liebesgrün)	Plesná (Fleißen)	Teplička (Töpeles)
Bochov (Buchau)	Hranice (Roßbach)	Lipová (Lindenhau)	Podhradí (Neuberg)	Teplá (Tepl Stadt)
Boží Dar (Gottesgab)	Hroznětín (Lichtenstadt)	Loket (Elbogen)	Pomezí nad Ohří (Mühlbach)	Těšovice (Teschowitz)
Božičany (Poschitzau)	Cheb (Eger)	Lomnice (Lanz)	Potůčky (Breitenbach)	Toužim (Theusing)
Bražec (Bergles)	Chlum Svaté Maří (Maria Kulm)	Luby (Schönbach)	Poustka (Oed)	Trstěnice (Tirschnitz)
Březová (Prösau) SO	Chodov (Chodau)	Mariánské Lázně (Marienbad)	Prameny (Sangerberg)	Tři Sekery (Dreihacken)
Březová (Pirkenhammer) KV	Chyše (Chiesch)	Merklín (Merkelsgrün)	Přebuz (Frühbuß)	Třebeň (Trebendorf)
Bublava (Schwaderbach)	Jáchymov (Sankt Joachimsthal)	Milhostov (Mühlestel)	Pšov (Schaub)	Tuřany (Thurn)
Bukovany (Buckwa)	Jenišov (Janessen)	Milíkov (Miltigau)	Rovná (Ebmeth)	Útvina (Uitwa)
Citice (Zieditz)	Jindřichovice (Heinrichsgrün)	Mírová (Pürgles)	Rotava (Rothau)	Valeč (Waltsch)
Černava (Schwarzebach)	Josefov (Josefsdorf)	Mnichov (Einsiedl)	Sadov (Sodau)	Valy (Schanz)
Čichalov (Sichlau)	Kaceřov (Katzengrün)	Nebanice (Nebanitz)	Skalná (Wildstein)	Velichov (Welchau)
Dalovice (Dallwitz)	Karlovy Vary (Karlsbad)	Nejdek (Neudek)	Skřípová (Krippau)	Velká Hleďsebe (Siehdichfür)
Dasnice (Daßnitz)	Kolová (Kohlhau)	Nová Role (Neurohlau)	Smolné Pece (Pechöfen)	Velký Luh (Großloh)
Děpoltovice (Tüppelsgrün)	Krajková (Gossengrün)	Nová Ves (Neudorf)	Sokolov (Falkenau an der Eger)	Verušičky (Klein Werscheditz)
Dolní Nivy (Unter Neugrün)	Královské Poříčí (Königsberg)	Nové Hamry (Neuhammer)	Stanovice (Donawitz)	Vlkovice (Wolfersgrün)
Dolní Rychnov (Unter Reichenau)	Kraslice (Graslitz)	Nové Sedlo (Neusattl)	Stará Voda (Altwasser)	Vintířov (Wintersgrün)
Dolní Žandov (Untersandau)	Krásná (Schönbach)	Nový Kostel (Neukirchen)	Staré Sedlo (Altsattl)	Vojkovice (Wickwitz)
Doupovské Hradiště (Duppau)	Krásné Údolí (Schönthal)	Odrava (Kulsam)	Stráž nad Ohří (Warta)	Vojtanov (Voitersreuth)
Drmoul (Dürrmaul)	Krásno (Schönfeld)	Okrouhlá (Scheibenreuth)	Stružná (Gießhübl)	Vrbice (Fürbitz)
Františkovy Lázně (Franzensbad)	Krásný Les (Schönwald)	Oloví (Bleistadt)	Stříbrná (Silberbach)	Vřesová (Doglasgrün)
Habartov (Habersbirk)	Křižovatka (Klinghart)	Ostrov (Schlackenwerth)	Svatava (Zwodau)	Vysoká Pec (Hochofen)
Hájek (Grasengrün)	Kynšperk nad Ohří	Otovice (Ottowitz)	Šabina (Schaben)	Zádub-Závišín (Hohendorf-Abaschin)
Hazlov (Haslau)	(Königsberg an der Eger)	Otročín (Landek)	Šemnice (Schömitz)	Žlutice (Luditz)

Abertamy (*Abertham*)

1531 městem





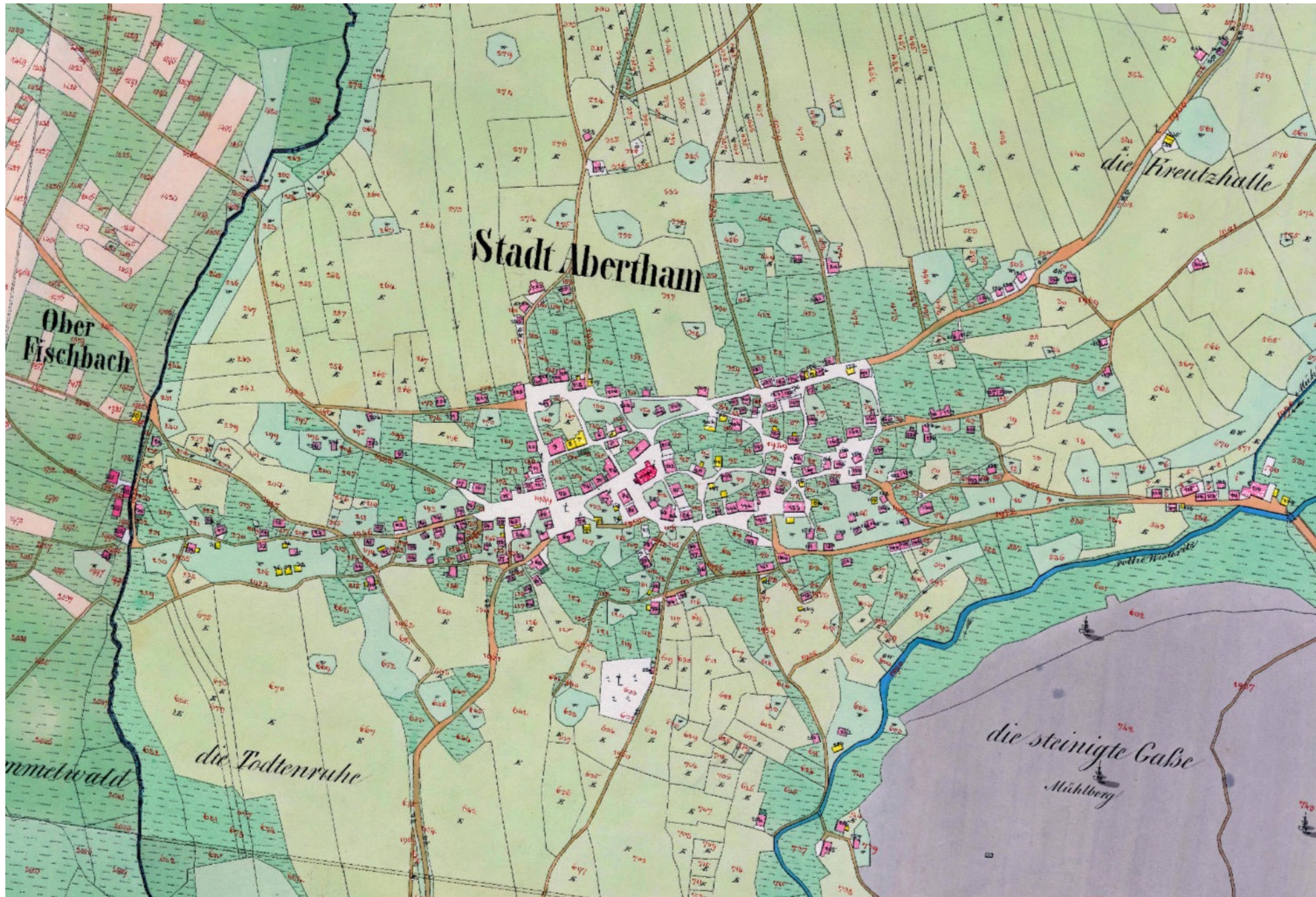

Aš (Asch)

1872 městem

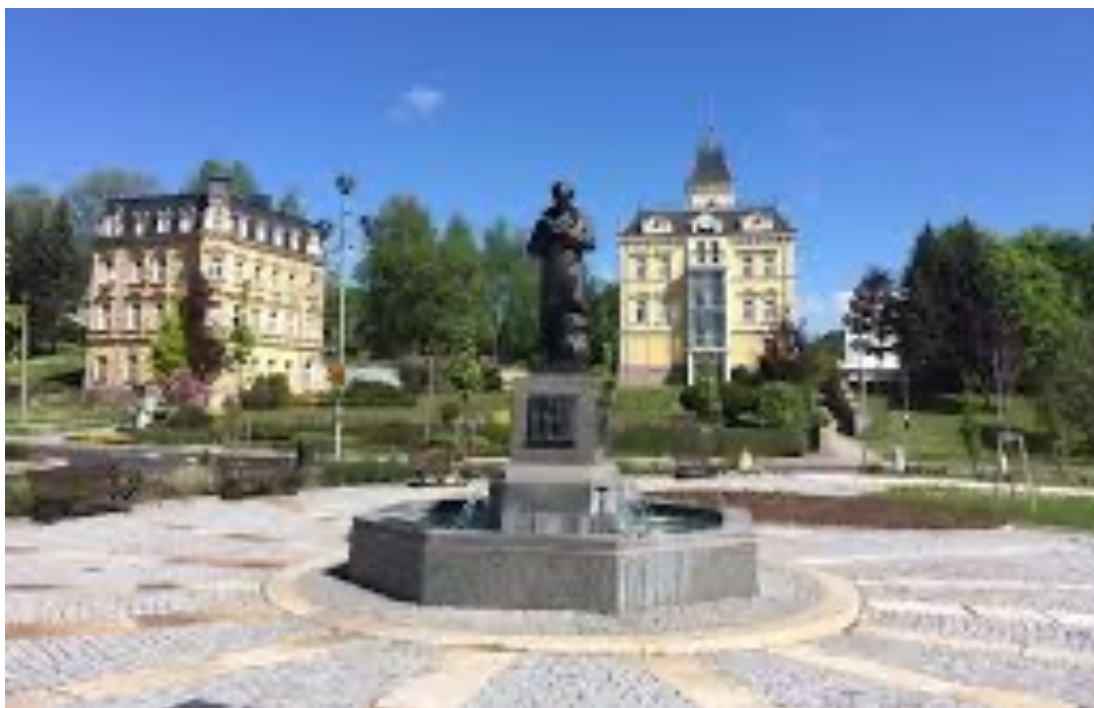
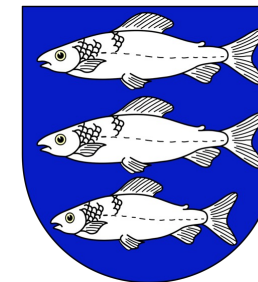

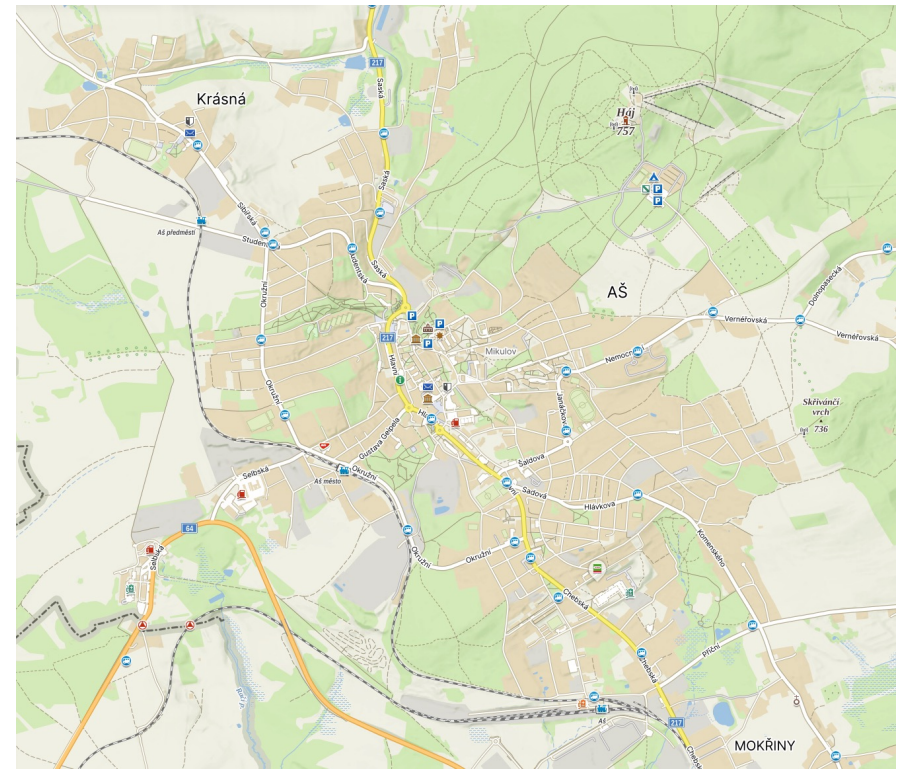



Bečov nad Teplou (*Petschau*)

1399 městem

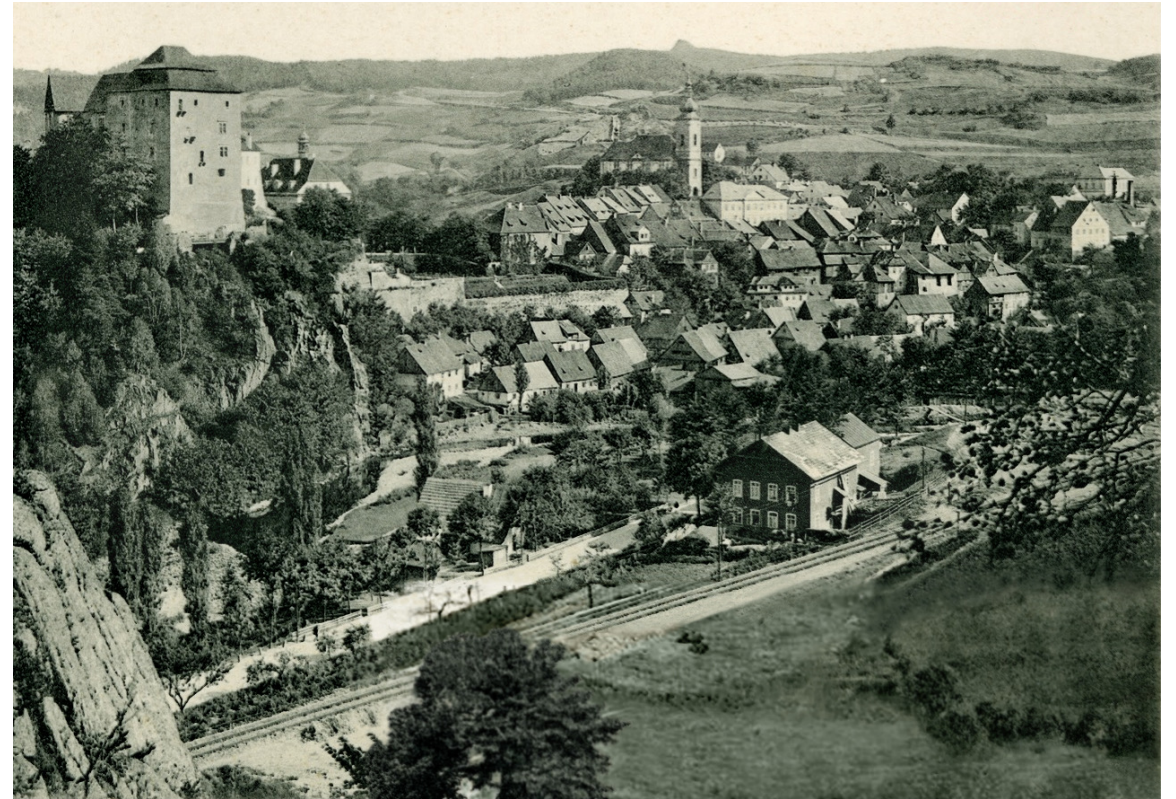





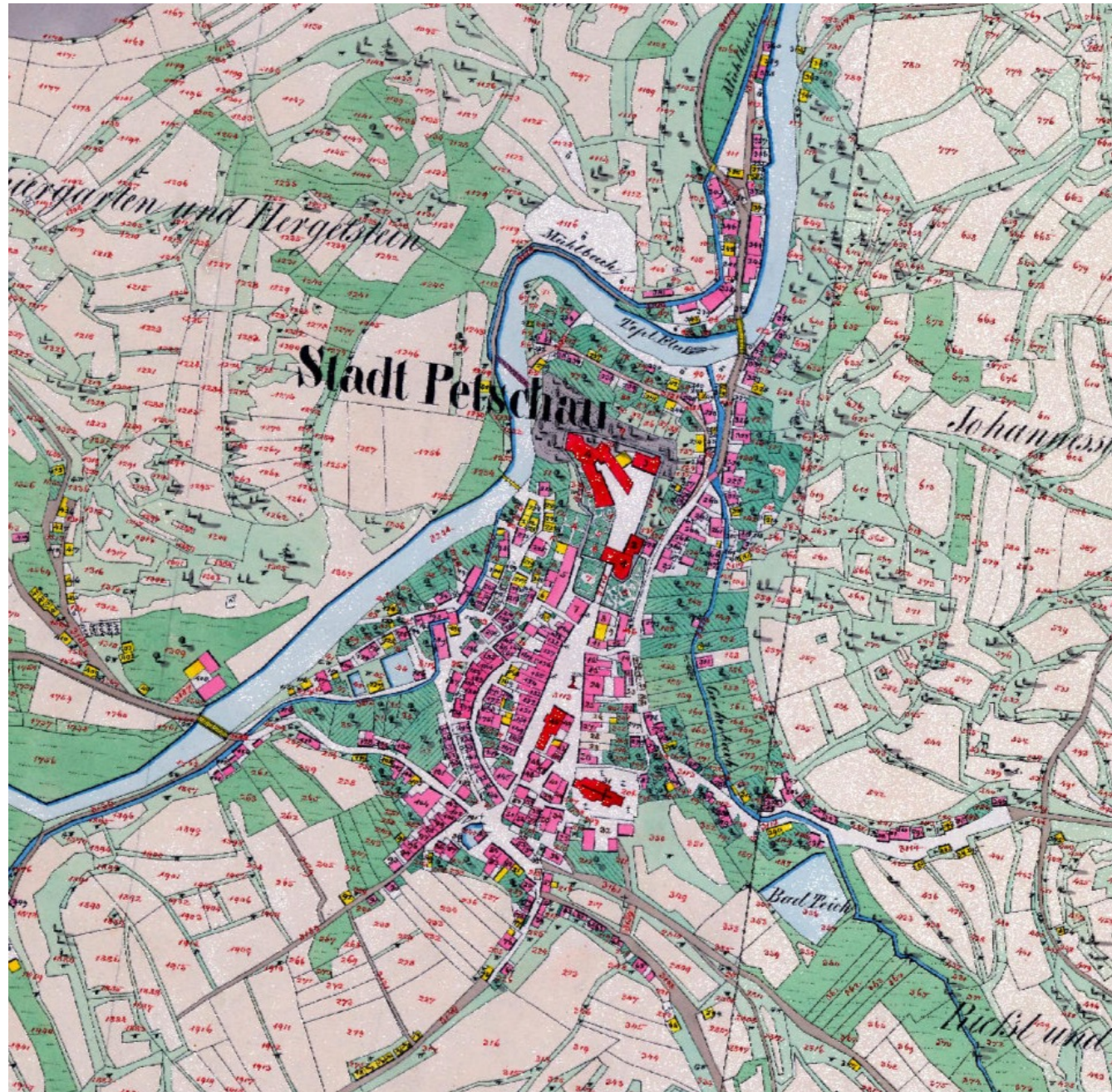

Bochov (*Buchau*)

1375 městem



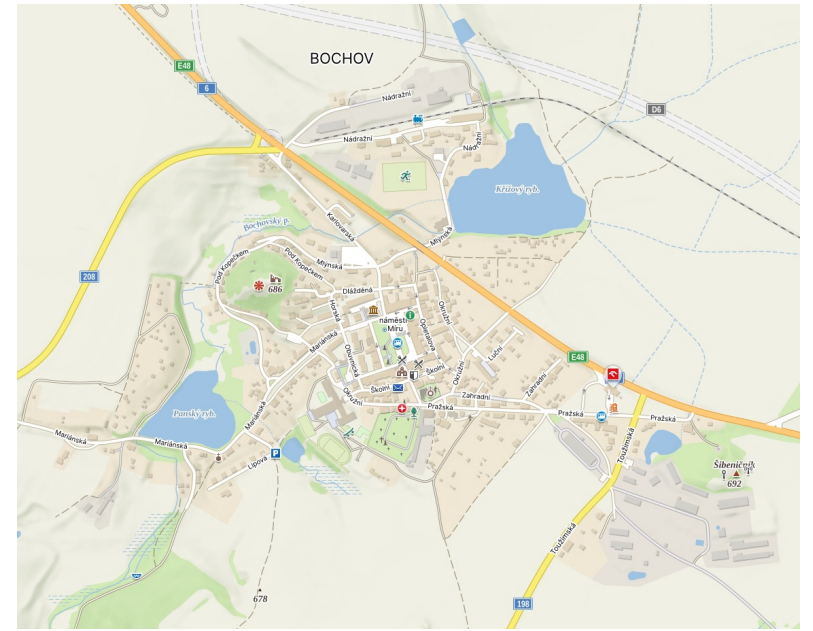

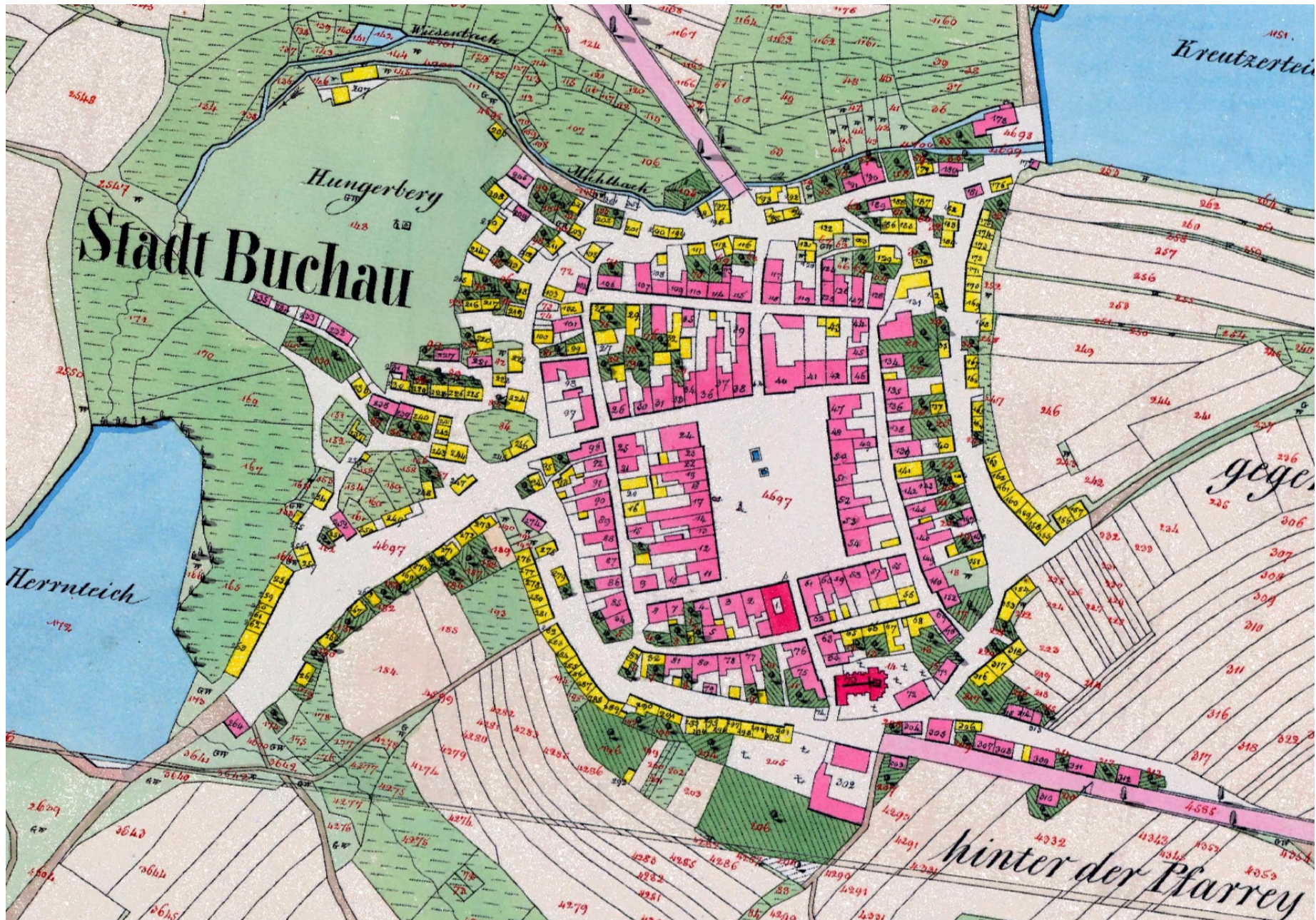

Boží Dar (*Gottesgab*)

1533 městem



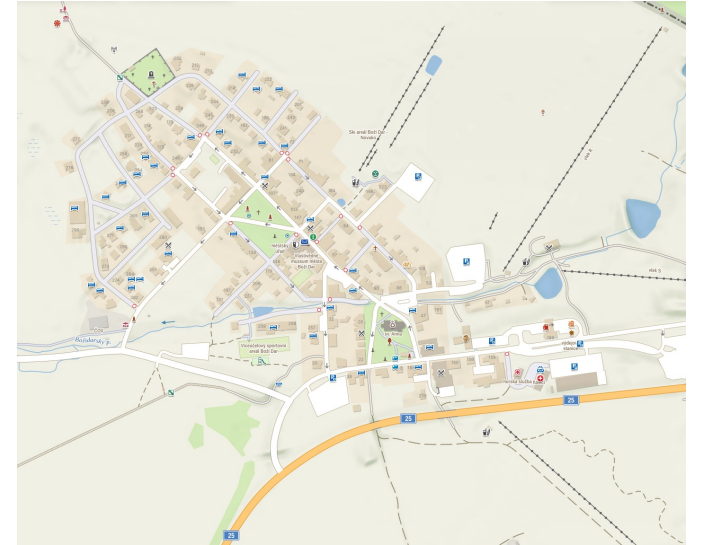

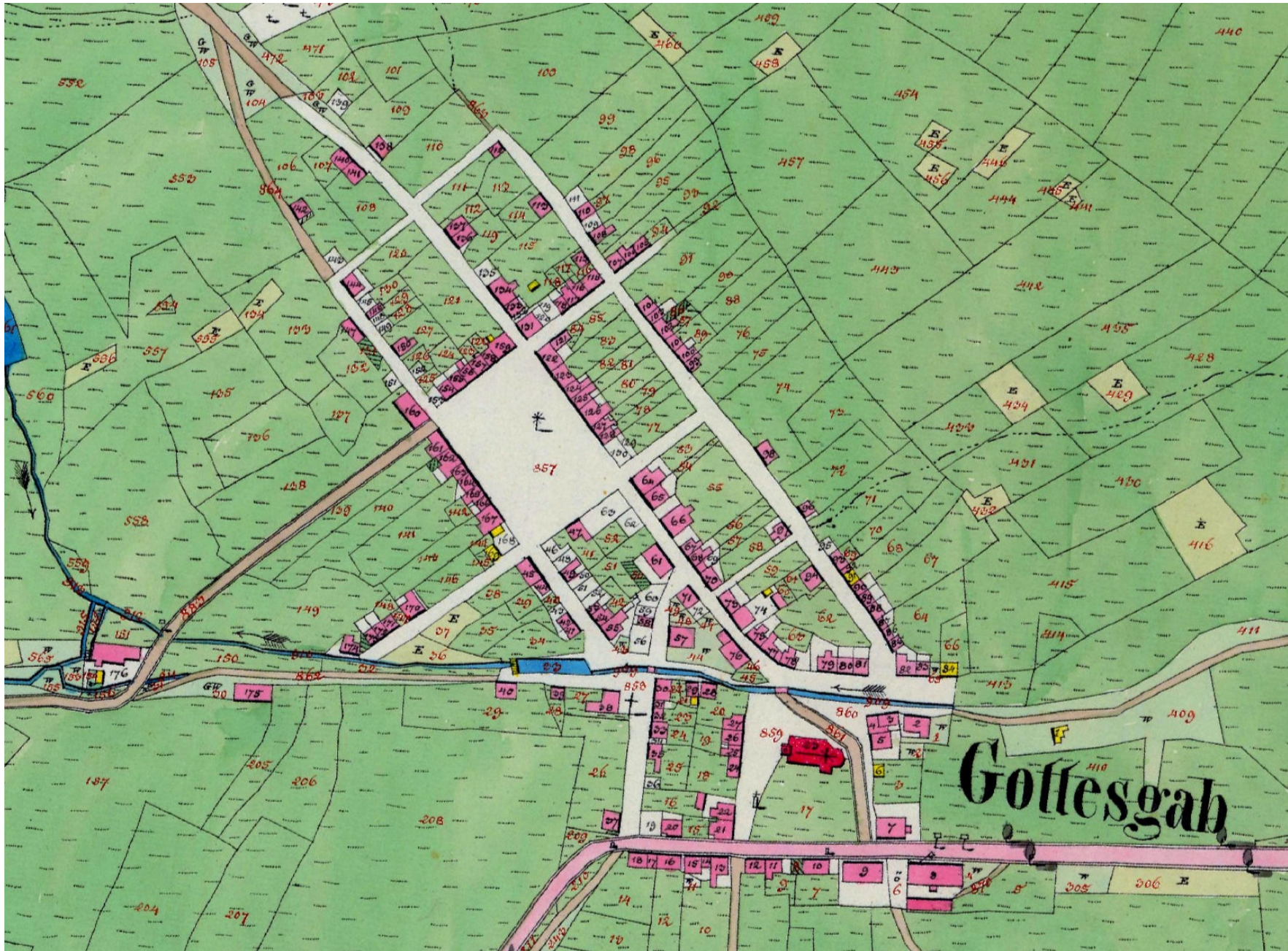

Březová (*Prösau*)

1960 městem





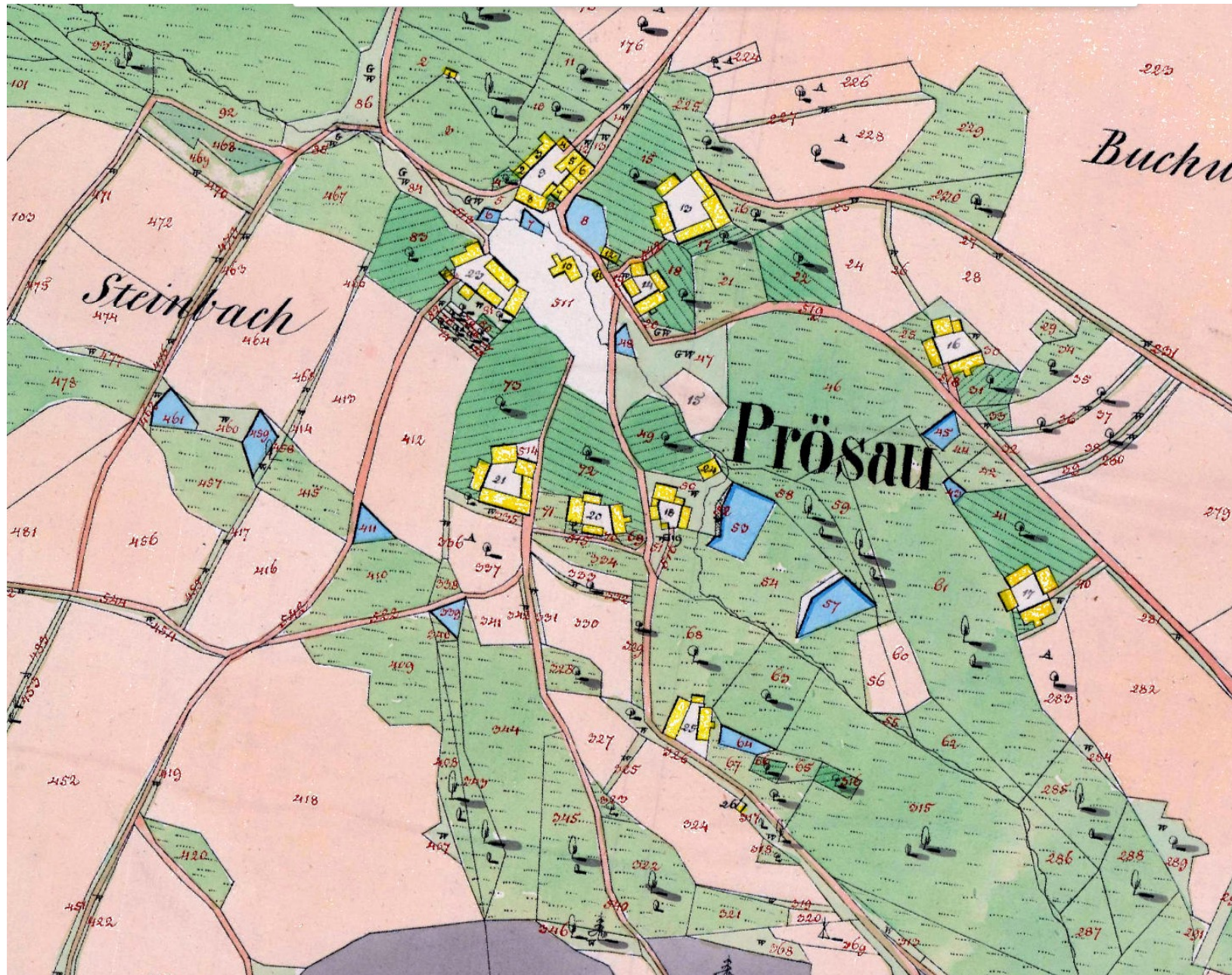

Doupov (*Duppau*)

před 1281-1421/1514-1954 městem





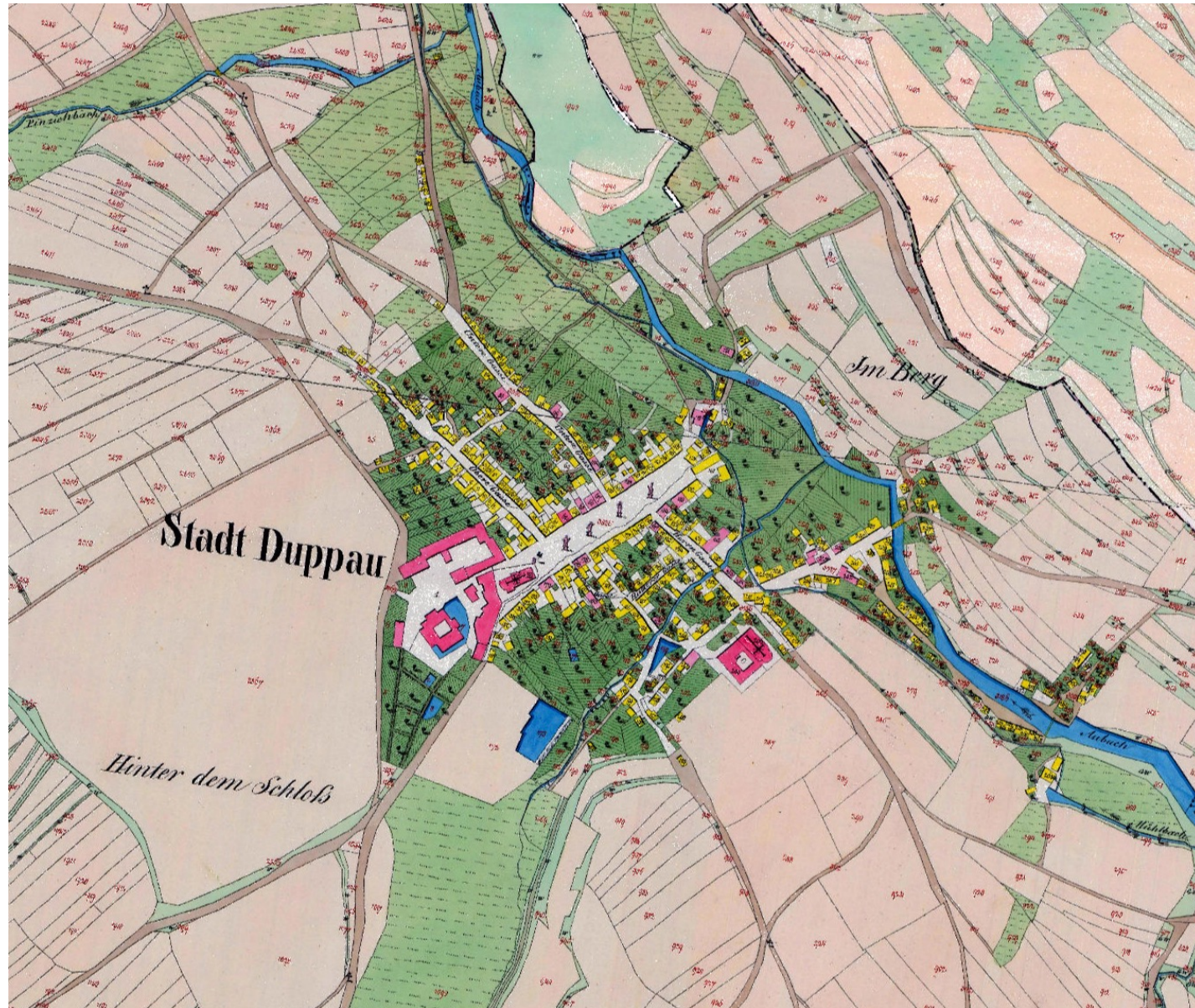

Františkovy Lázně (*Franzensbad*)

1865 městem



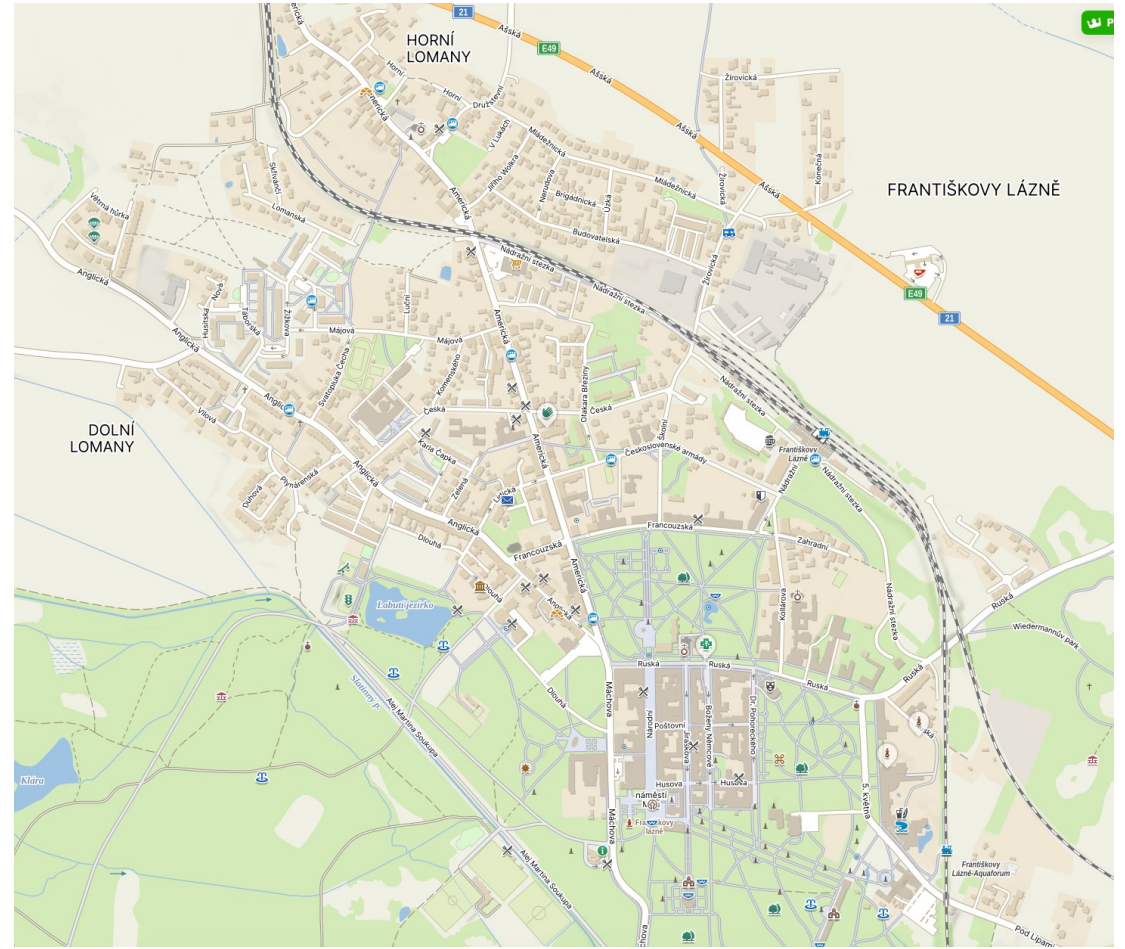

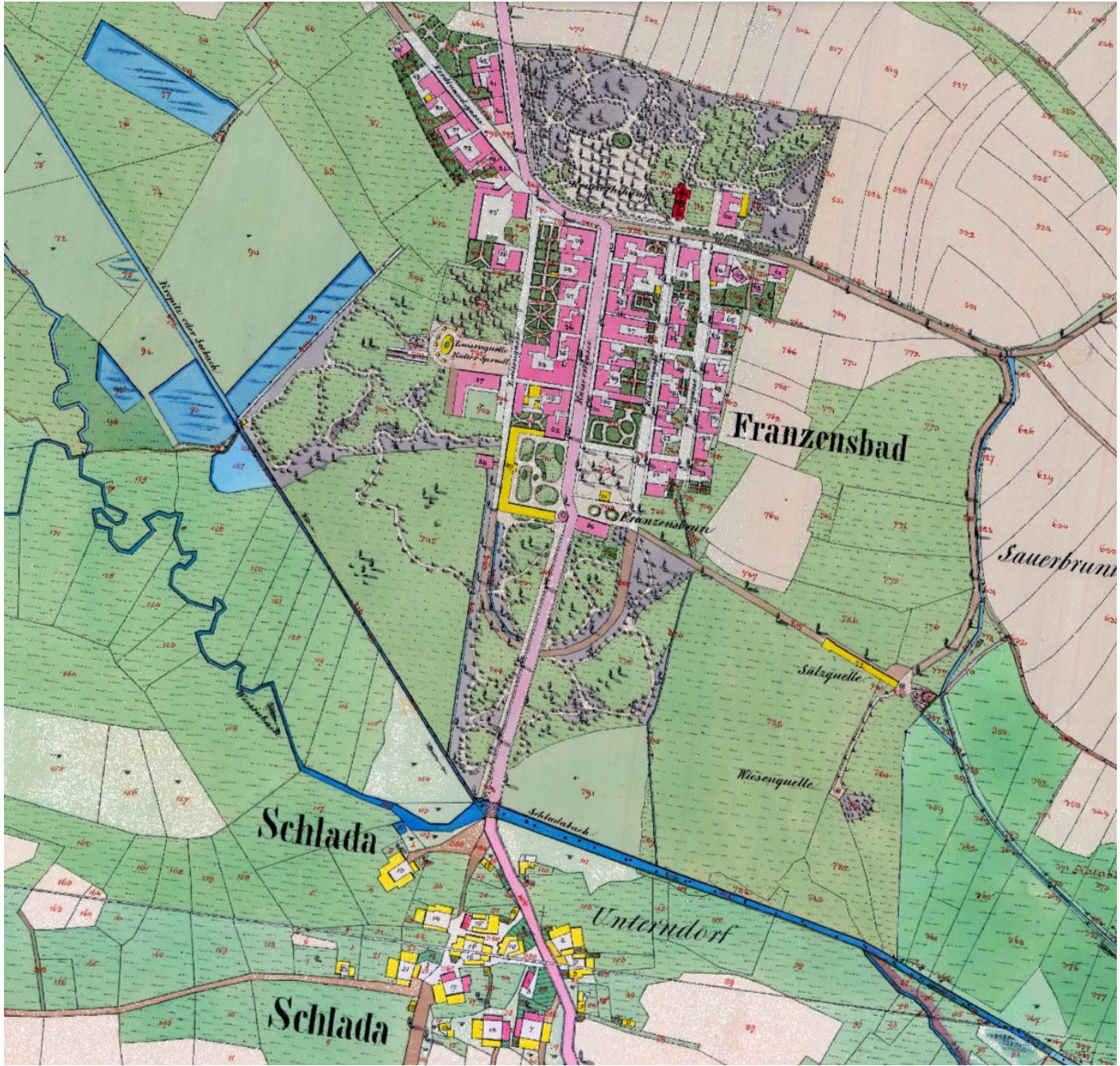

Habartov (*Habersbirk/Haberspirk*)

1969 městem



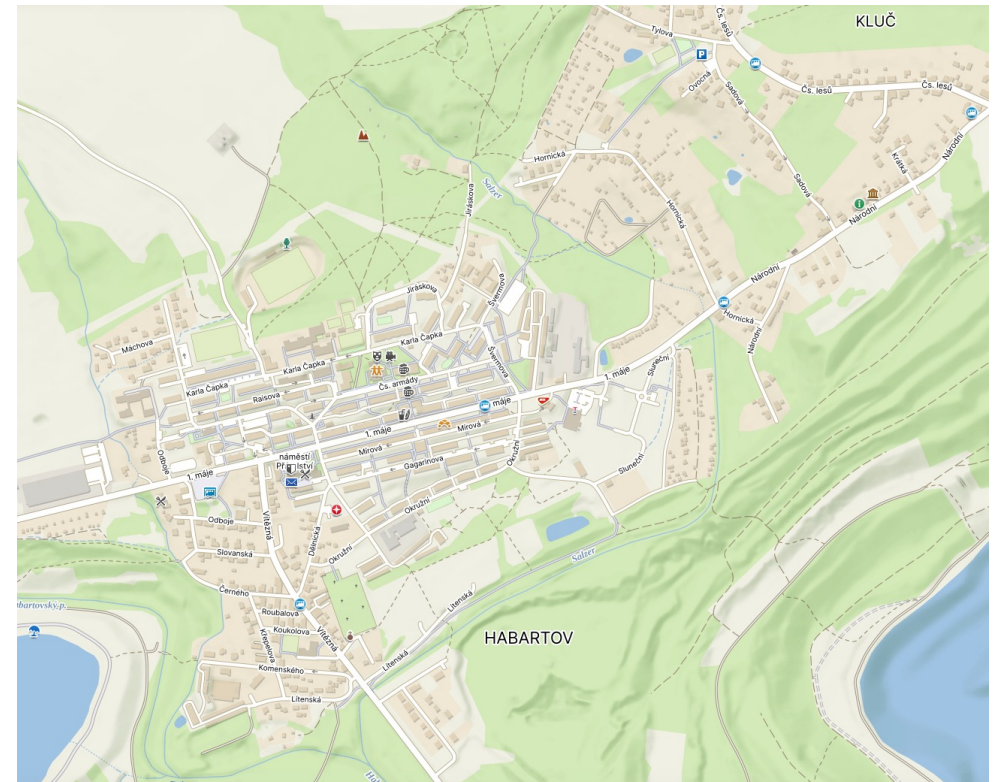

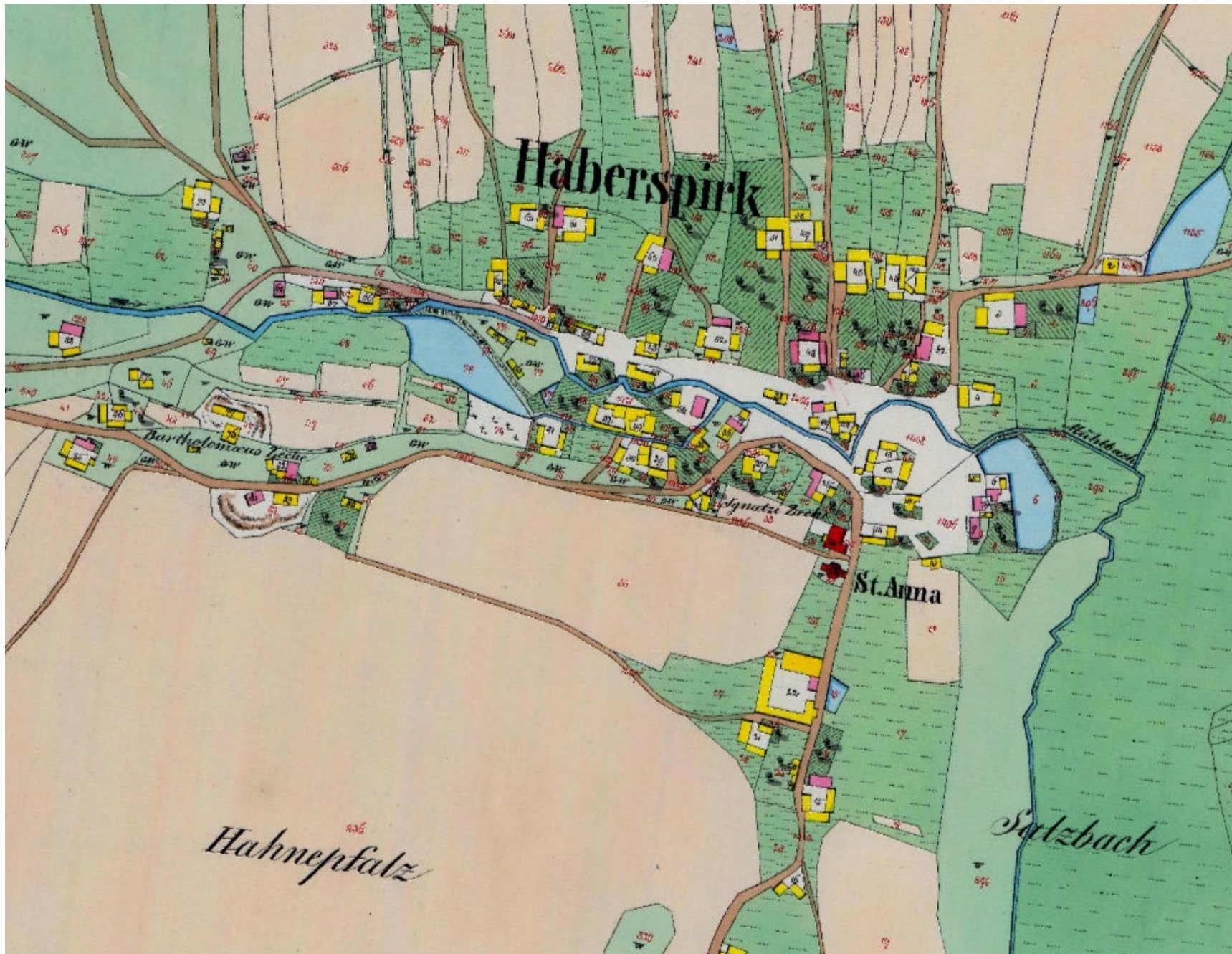

Horní Blatná (*Bergstadt Platten*)

1548 městem



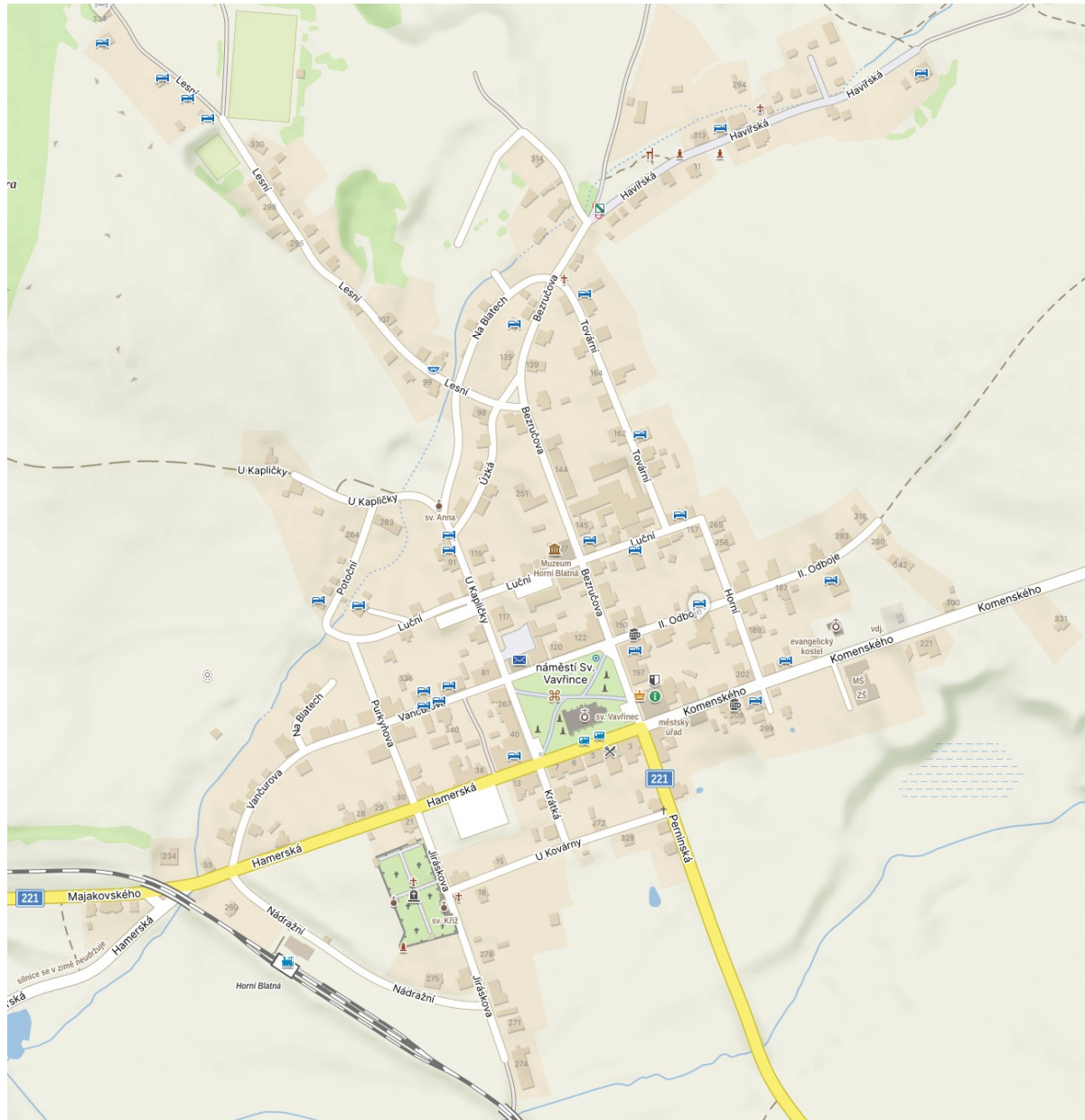

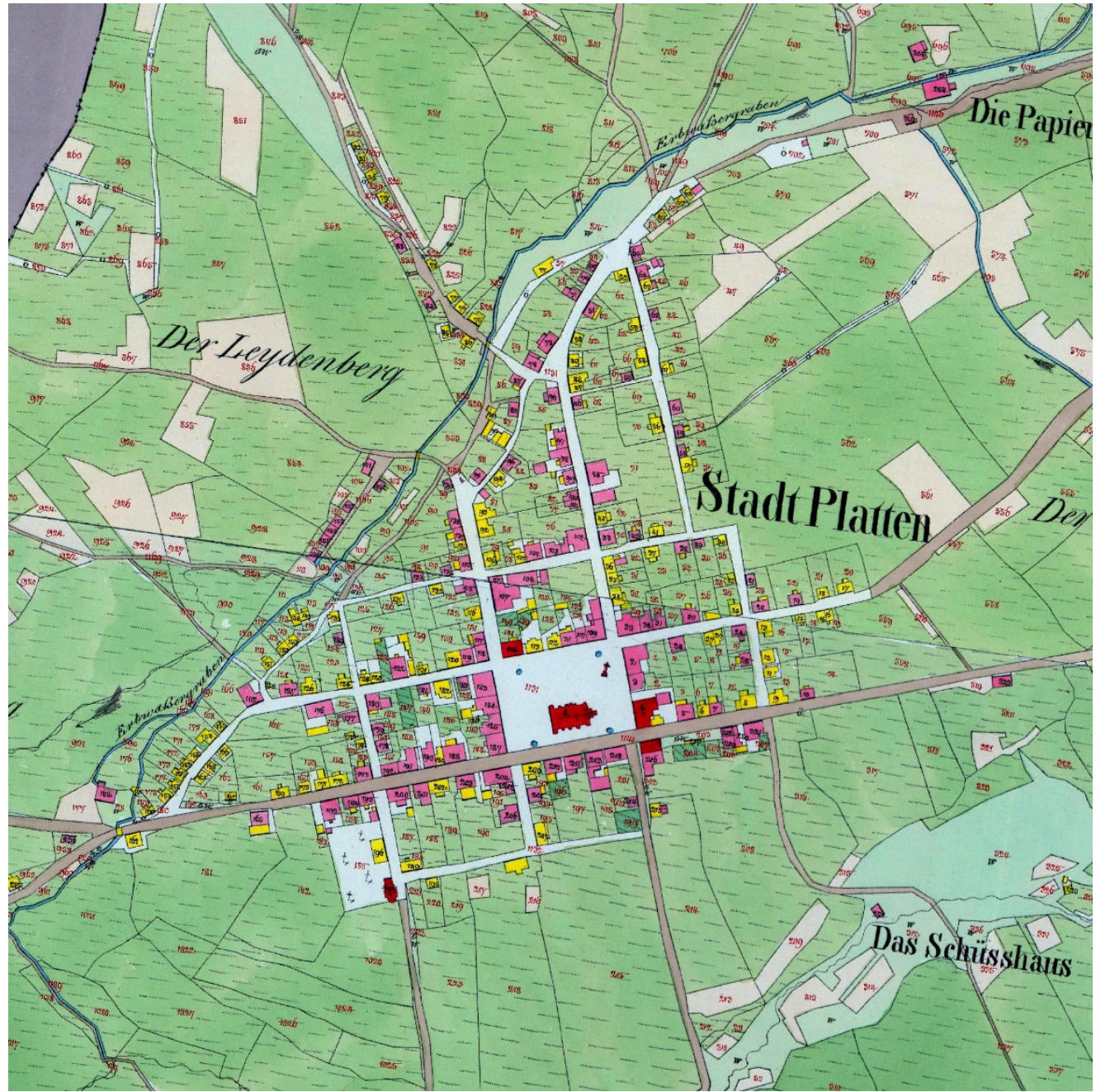

Horní Slavkov (*Schlaggenwald*)

1494 městem





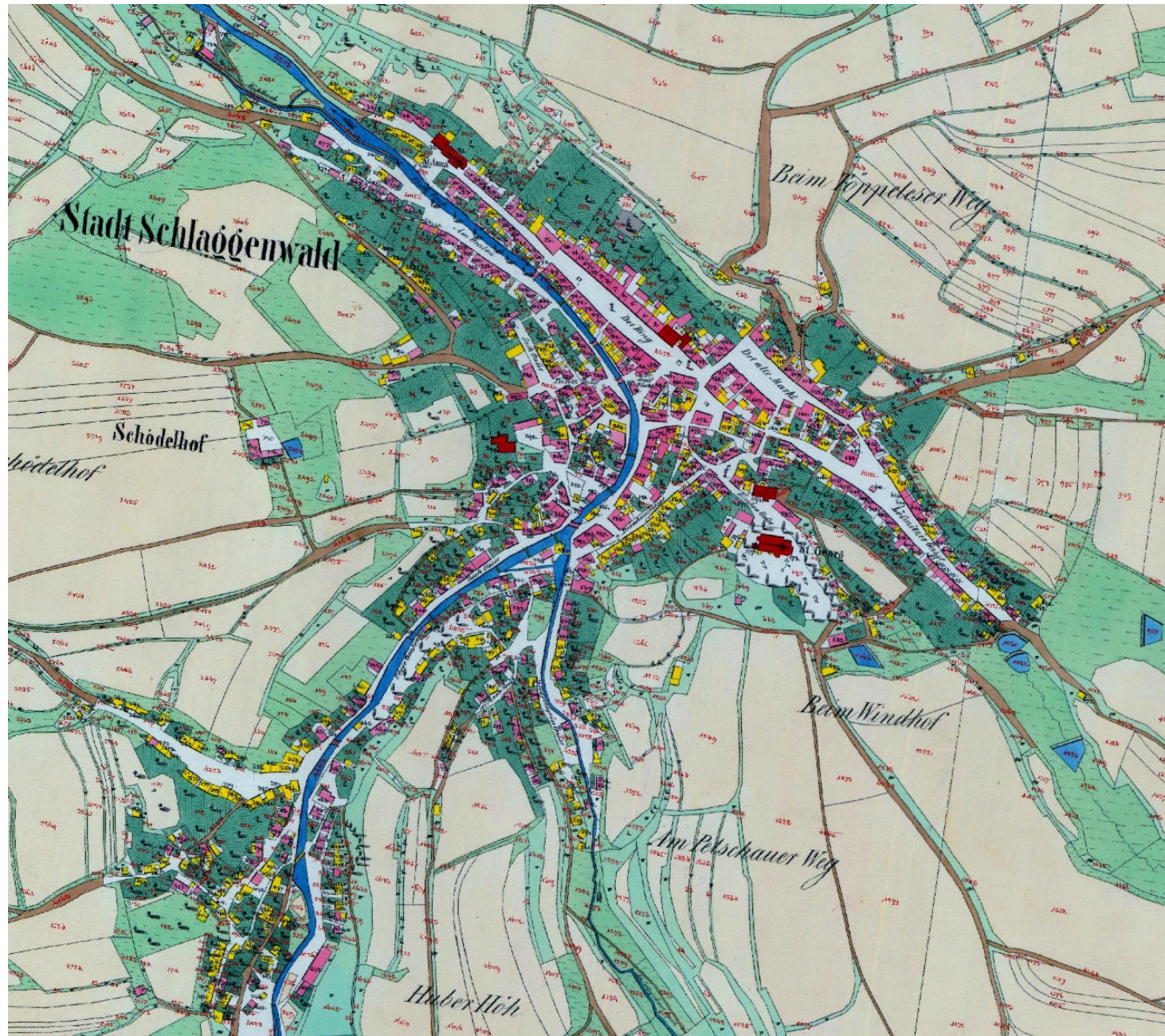

Hranice (*Roszbach*)

1968 městem



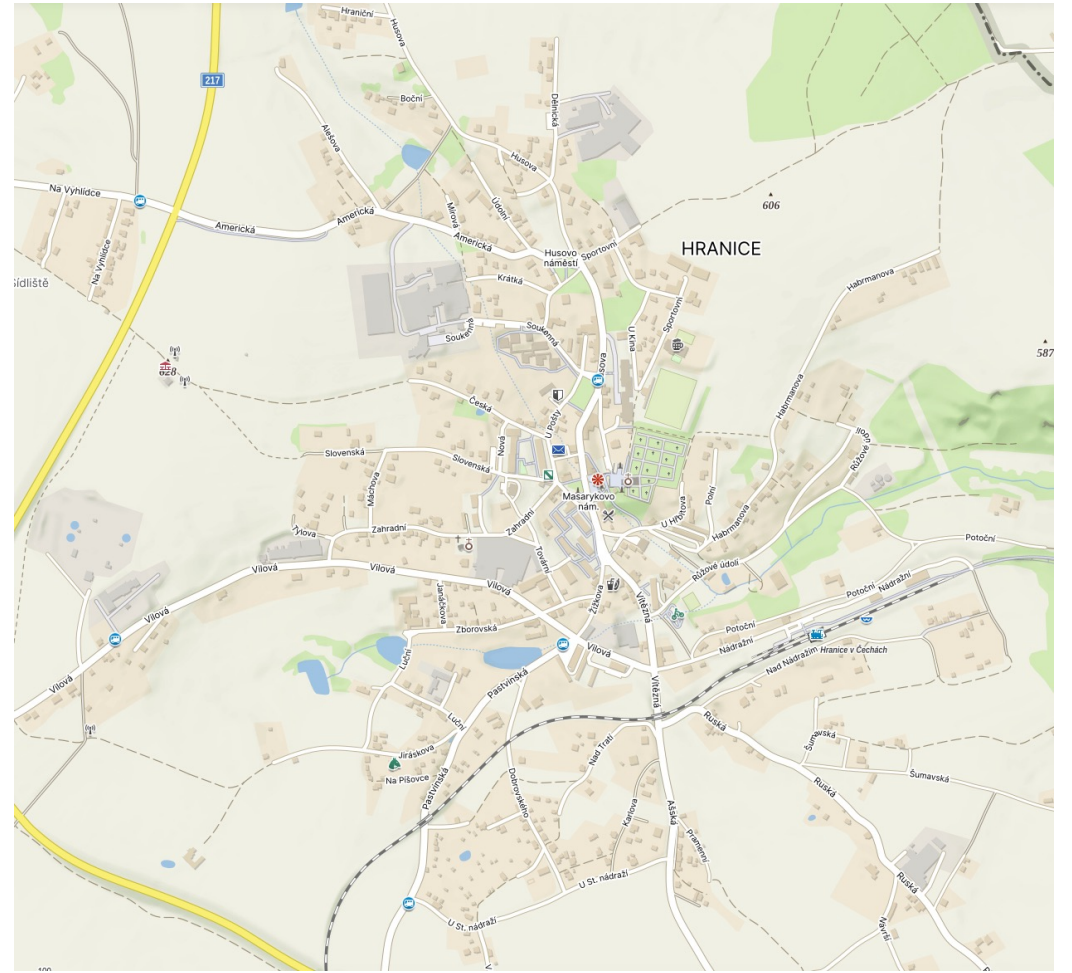
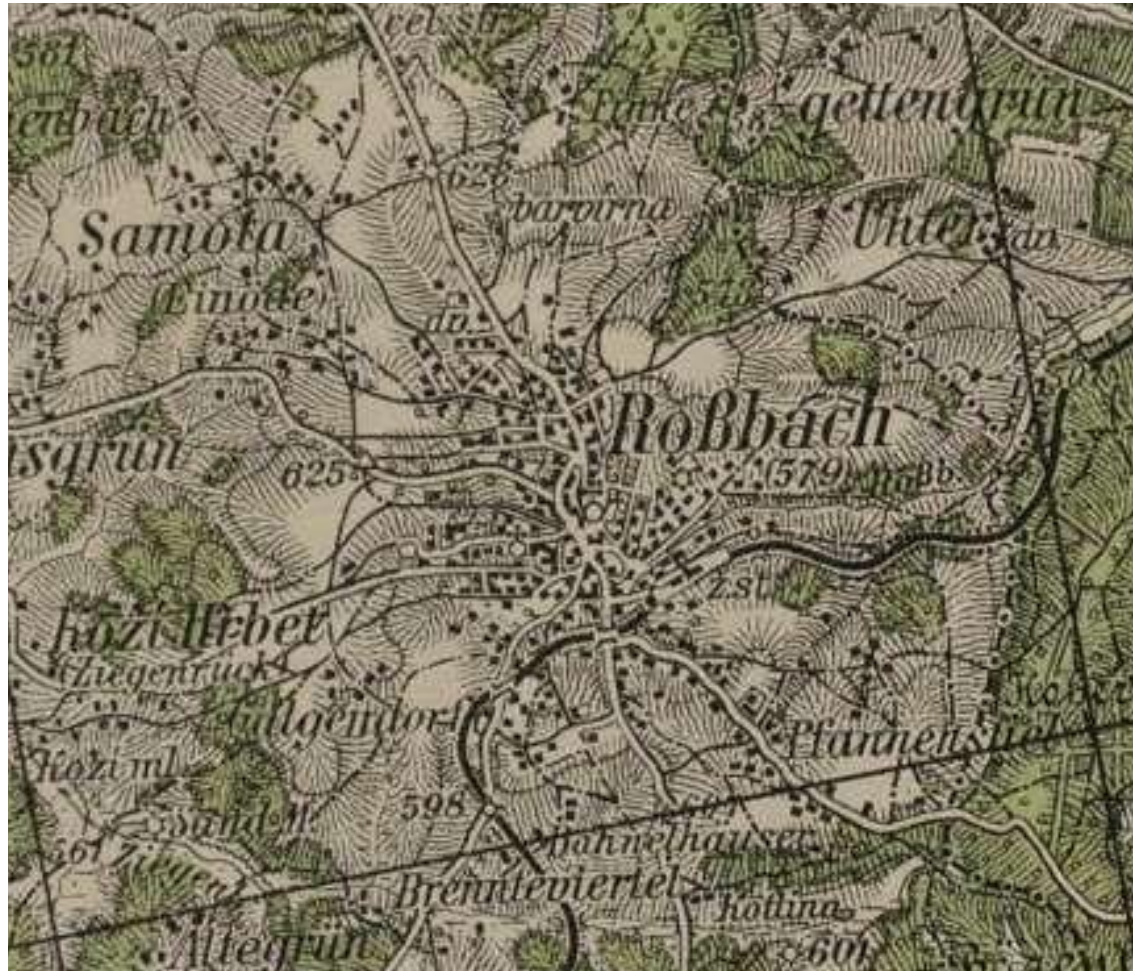

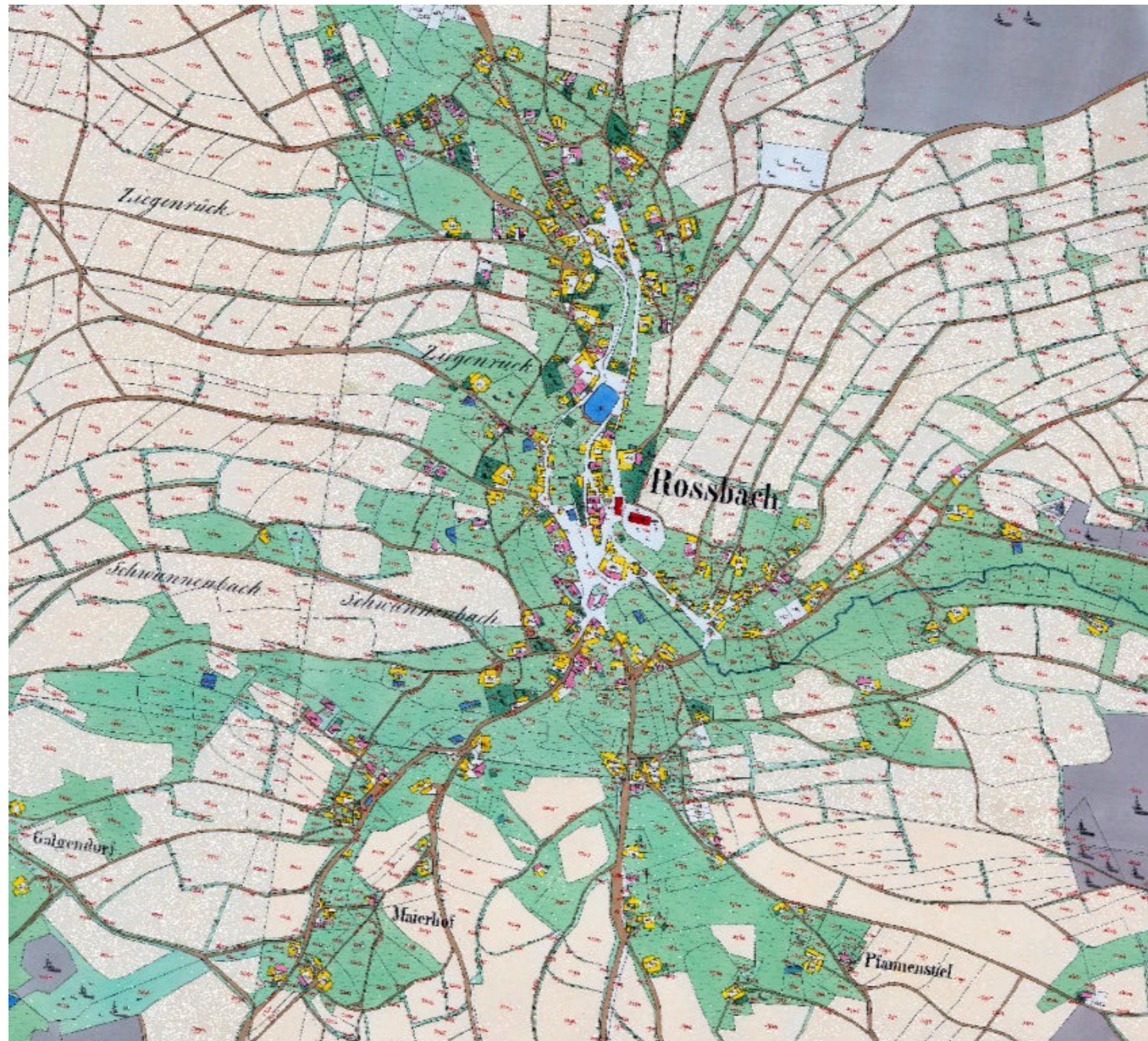

Hroznětín (*Lichtenstadt*)

1333 městem



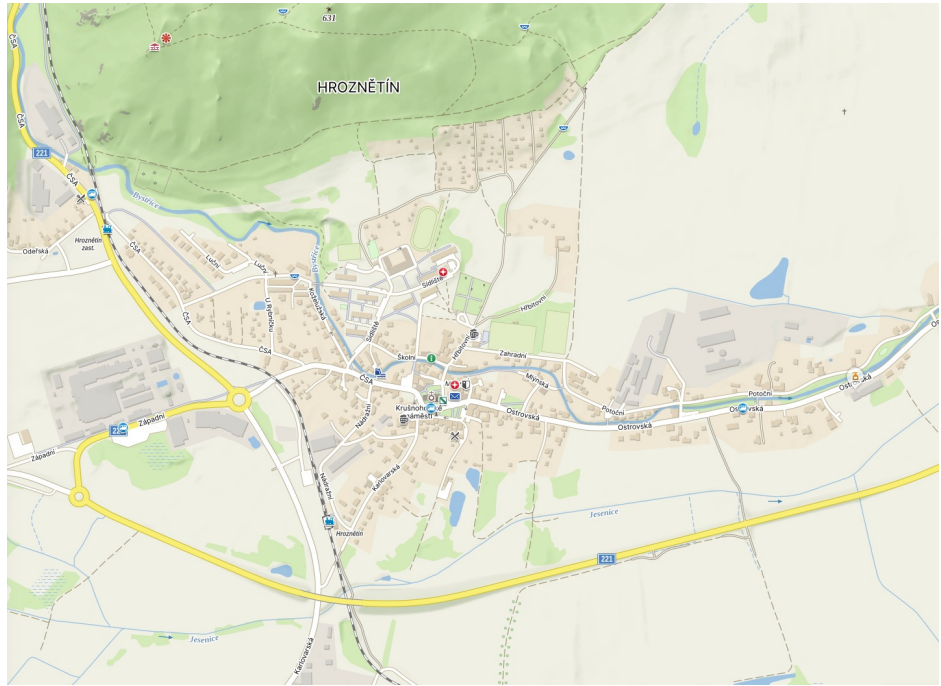

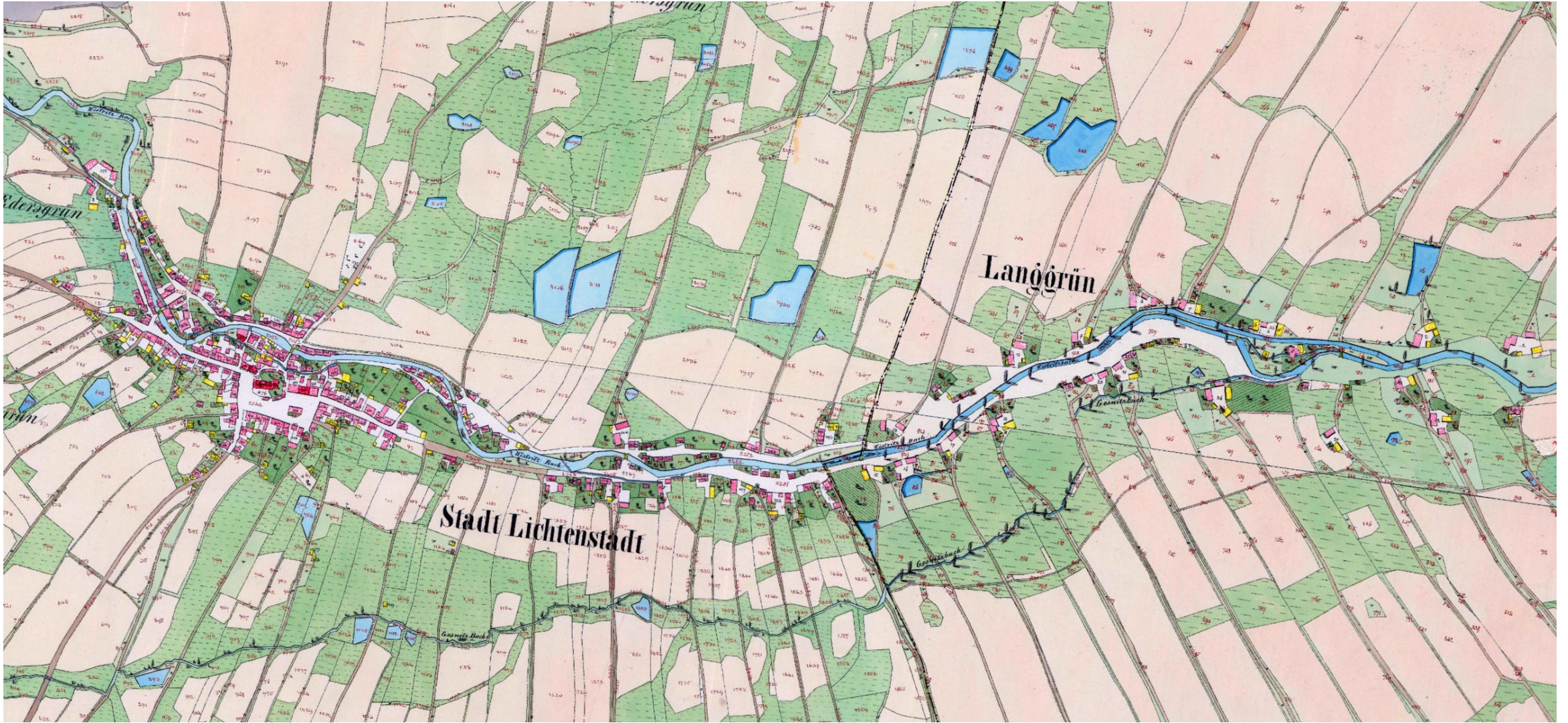

Cheb (*Eger*)

1322 městem



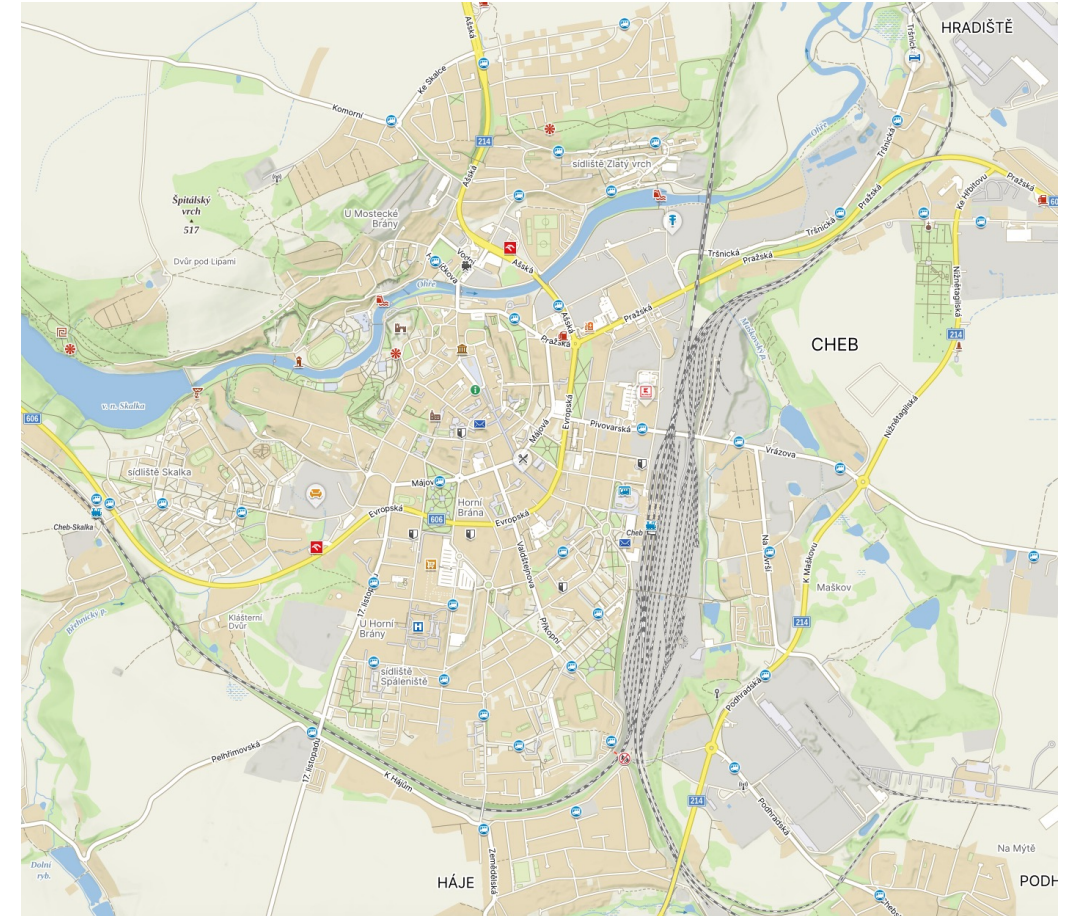



Chodov (*Chodau*)

1894 městem







Chyšě (*Chiesch*)

1325 městem





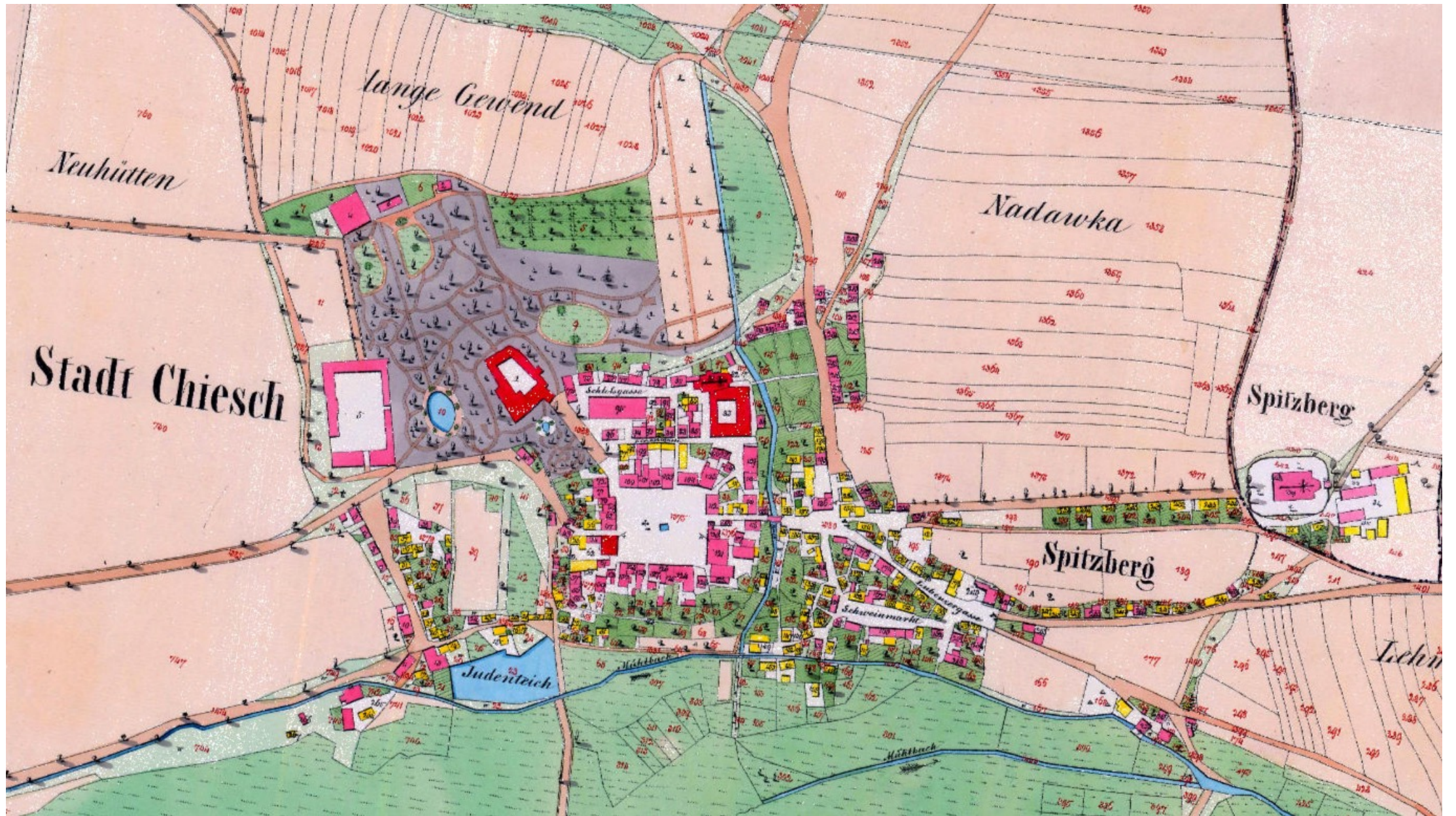

Jáchymov (*Sankt Joachimsthal*)

1520 městem

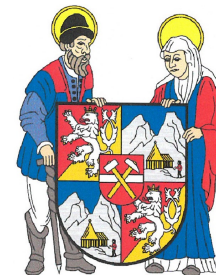

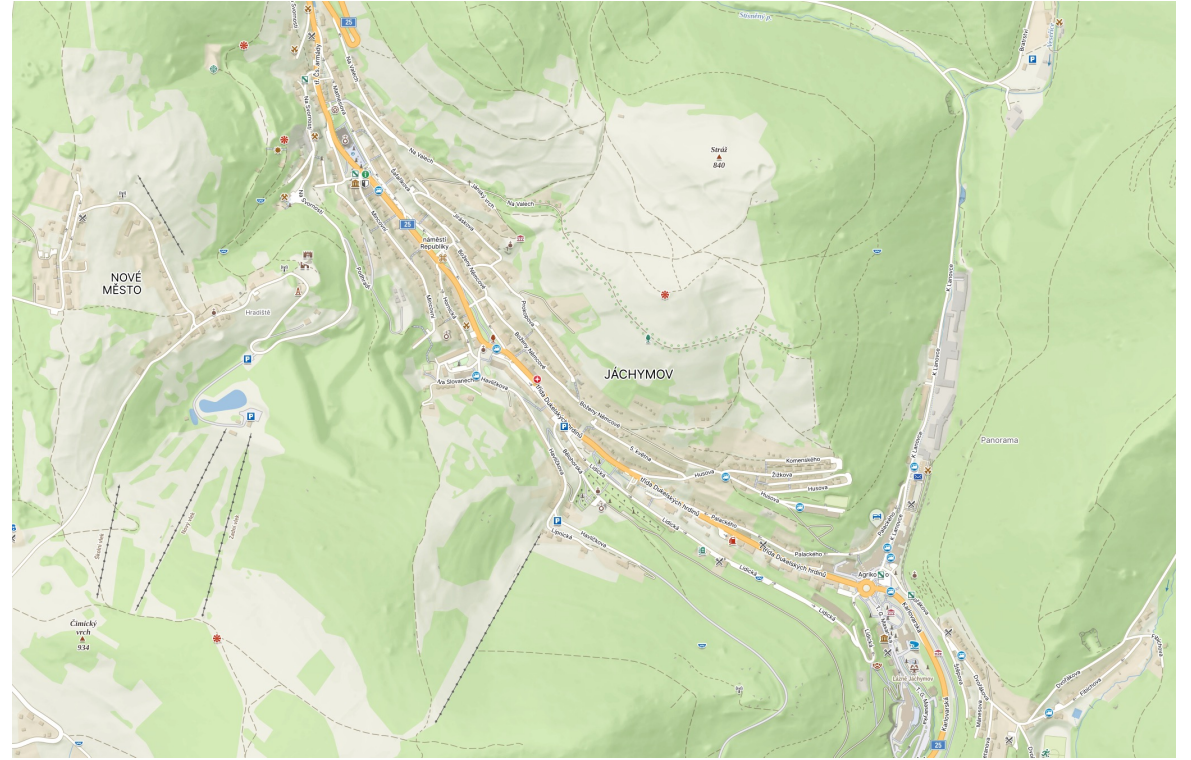
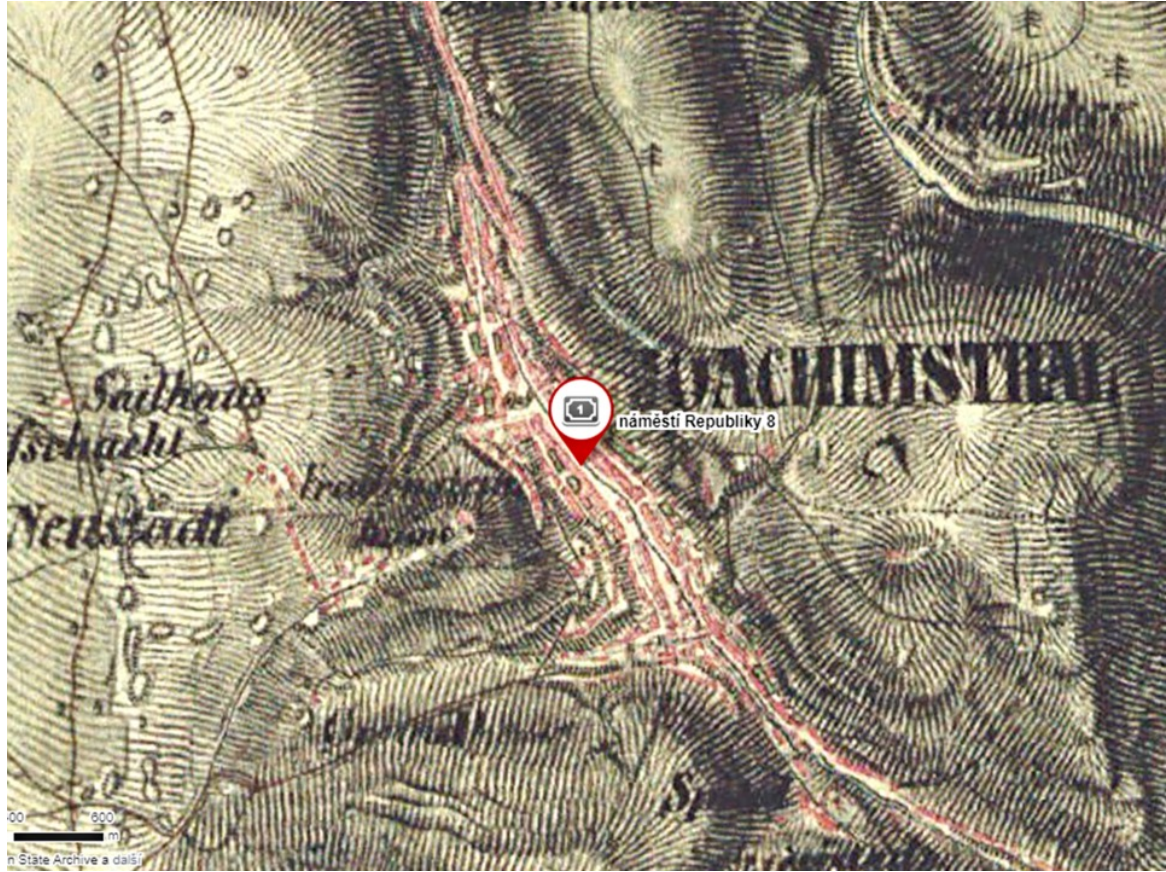



Karlovy Vary (*Karlsbad*)

1370 městem



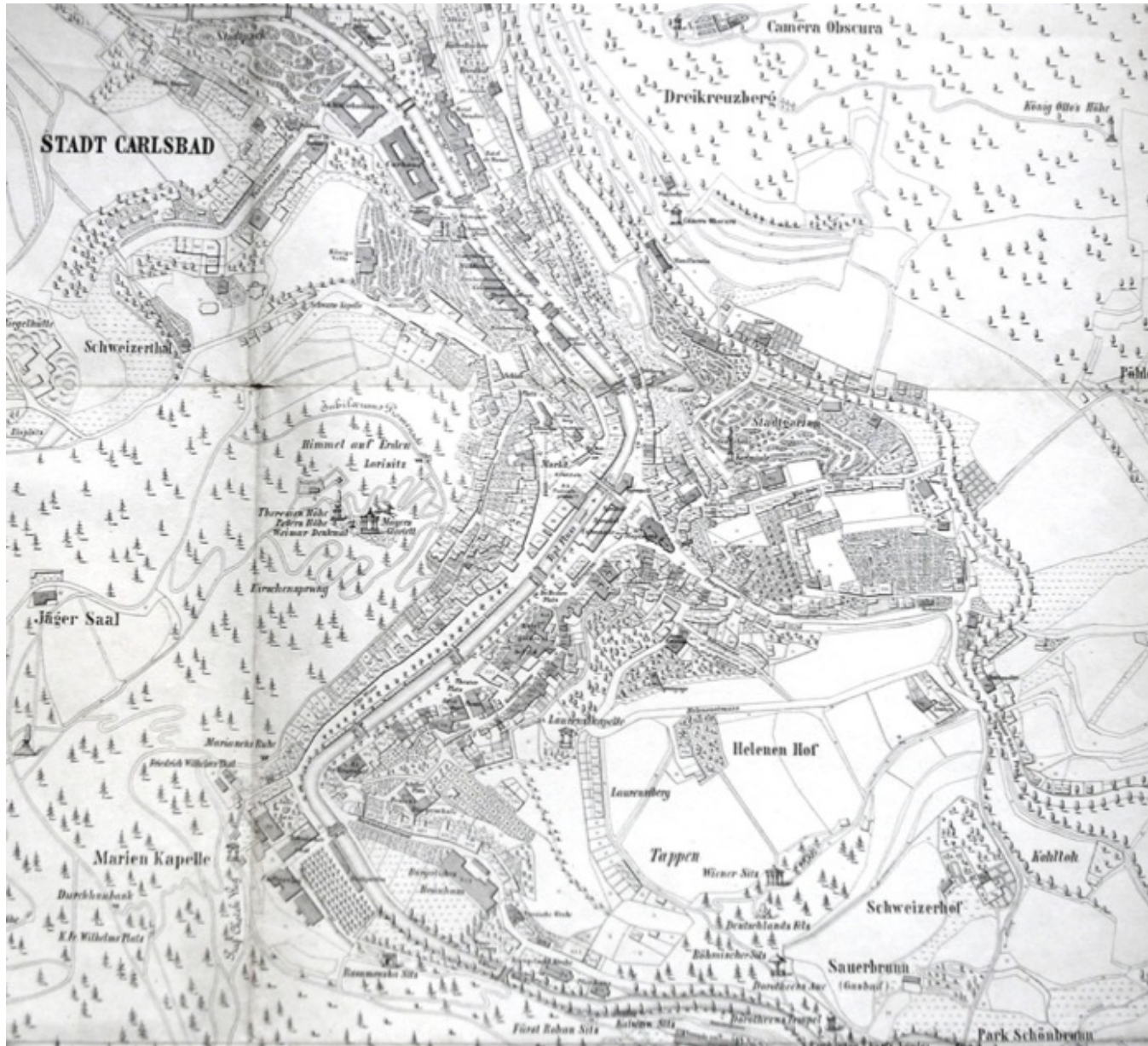



Kraslice (*Graslitz*)

1370 městem



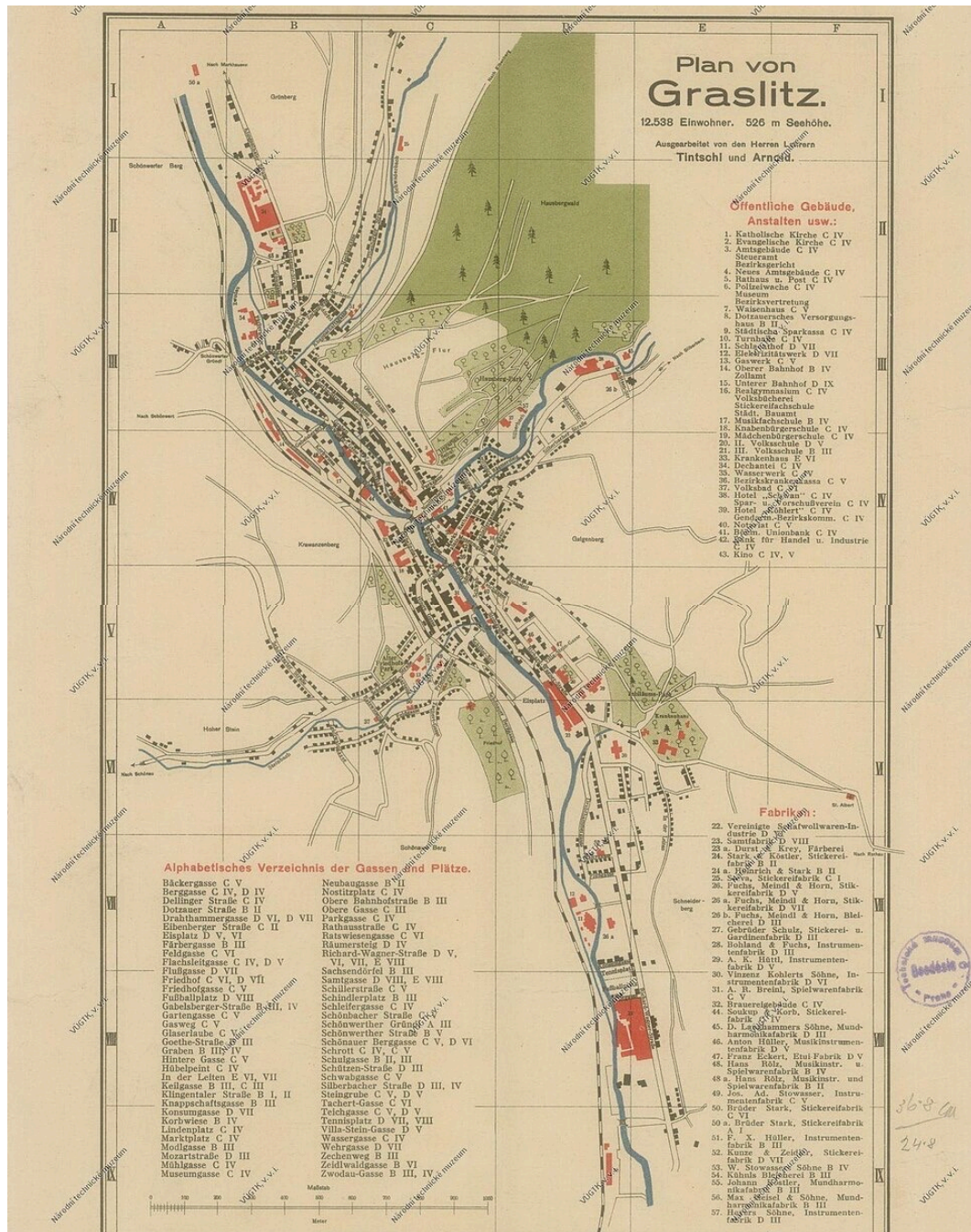



Krásné Údolí (*Schönthal*)

1561 městem



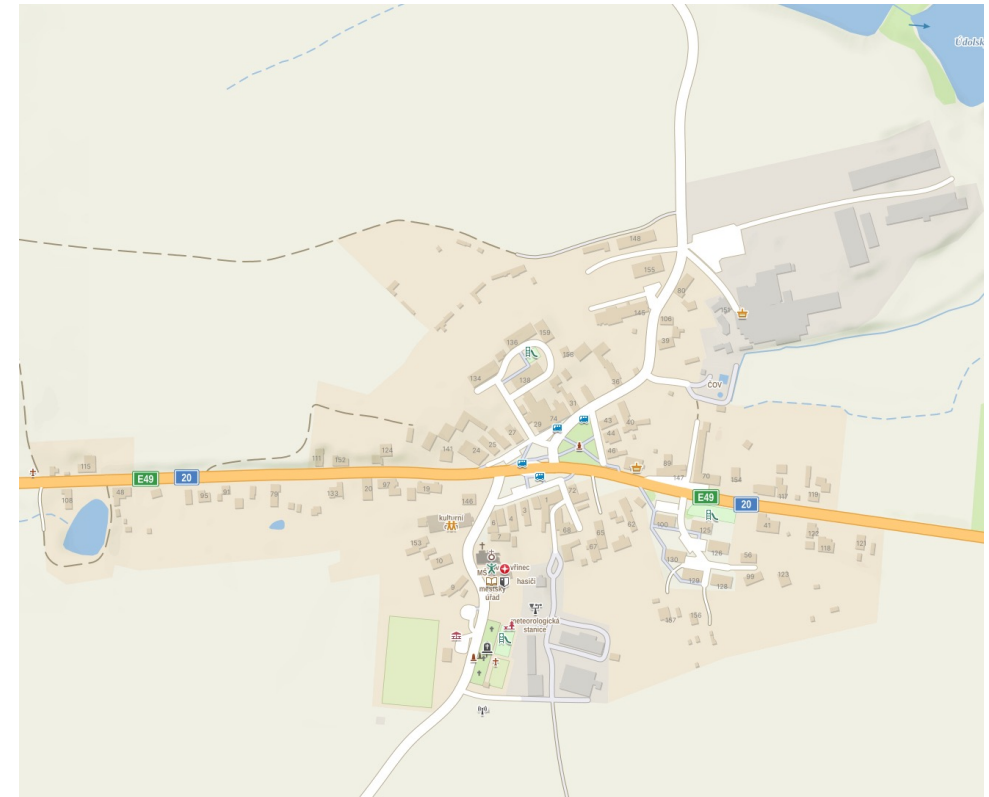
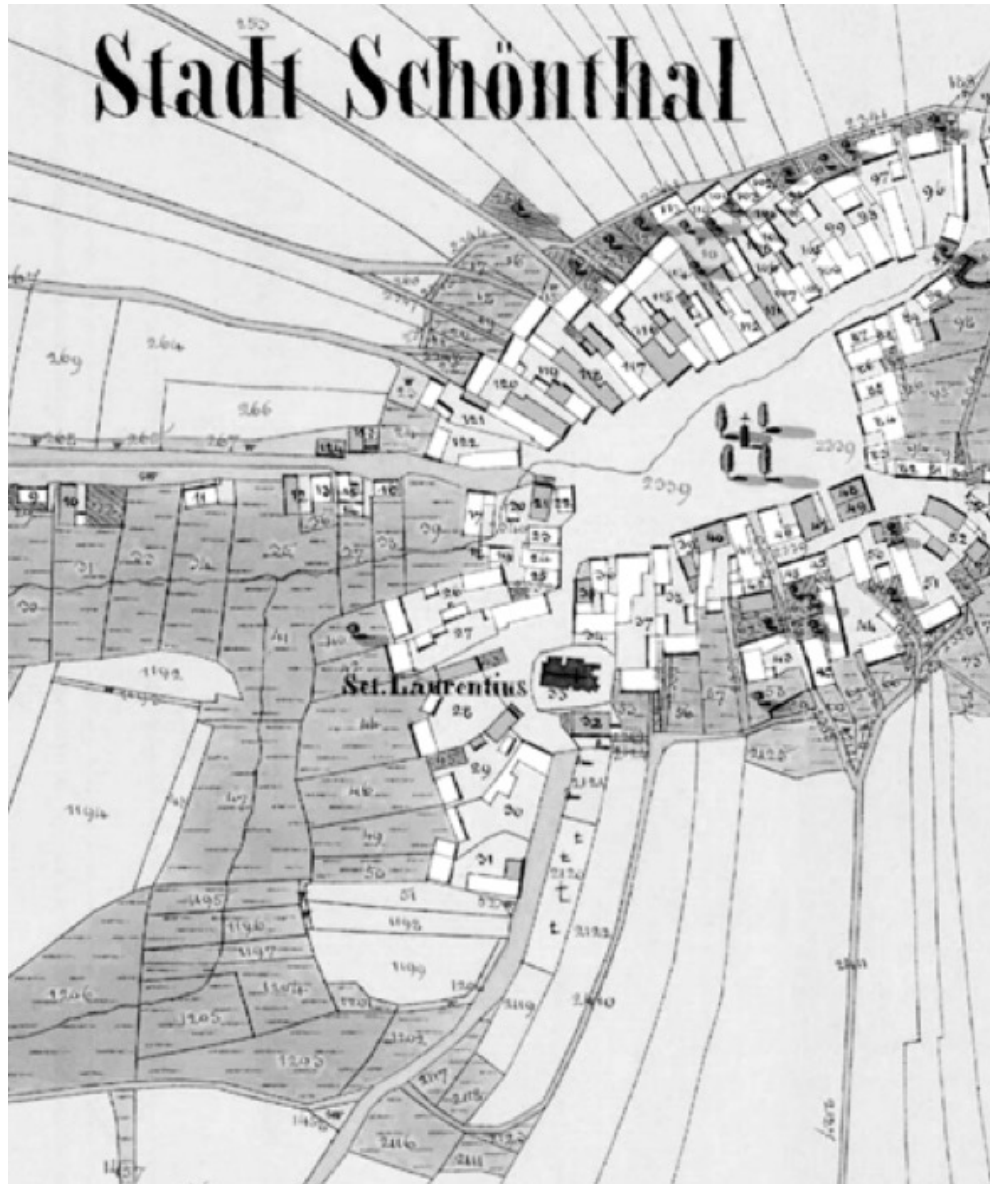

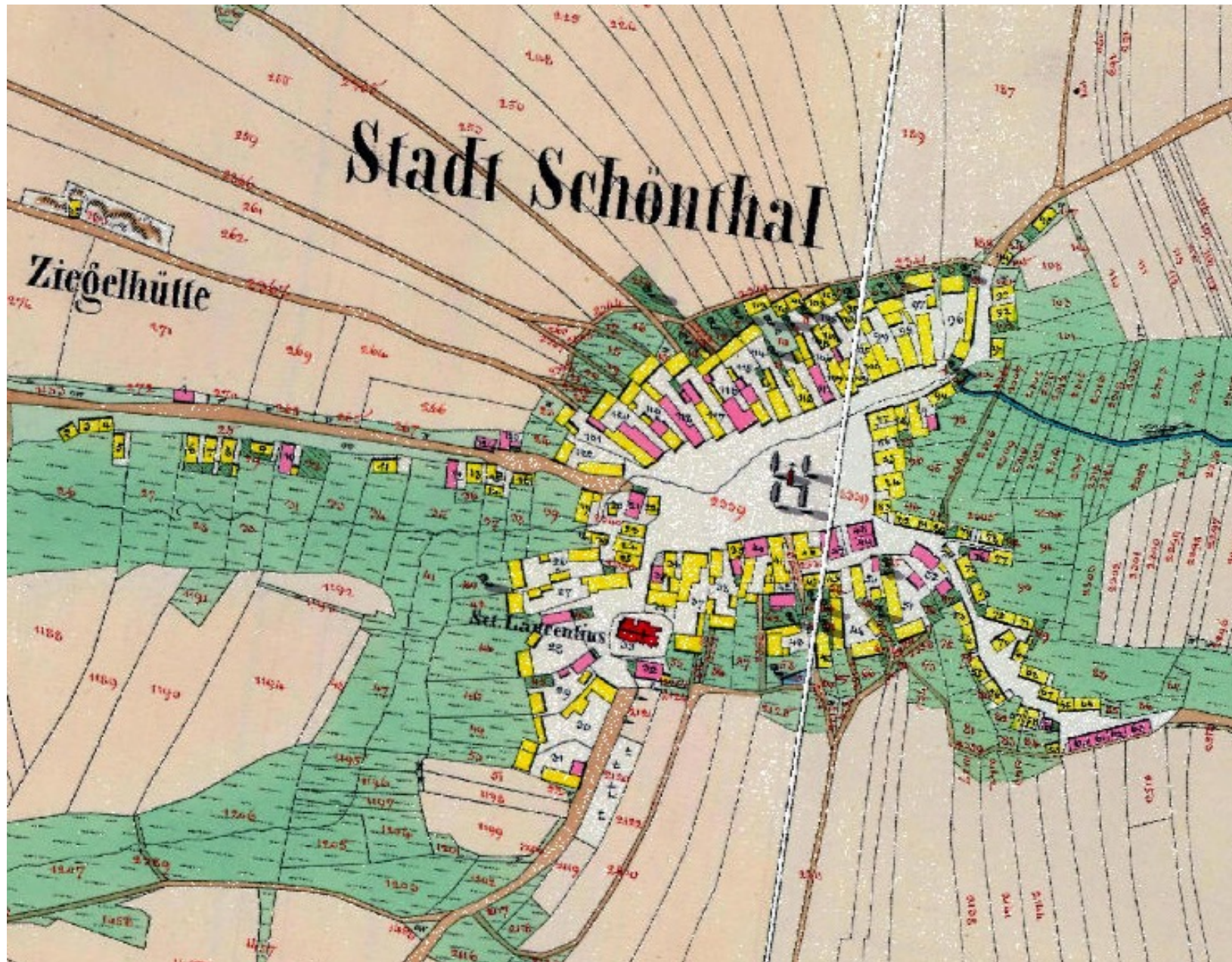

Krásno (*Schönfeld*)

1547 městem





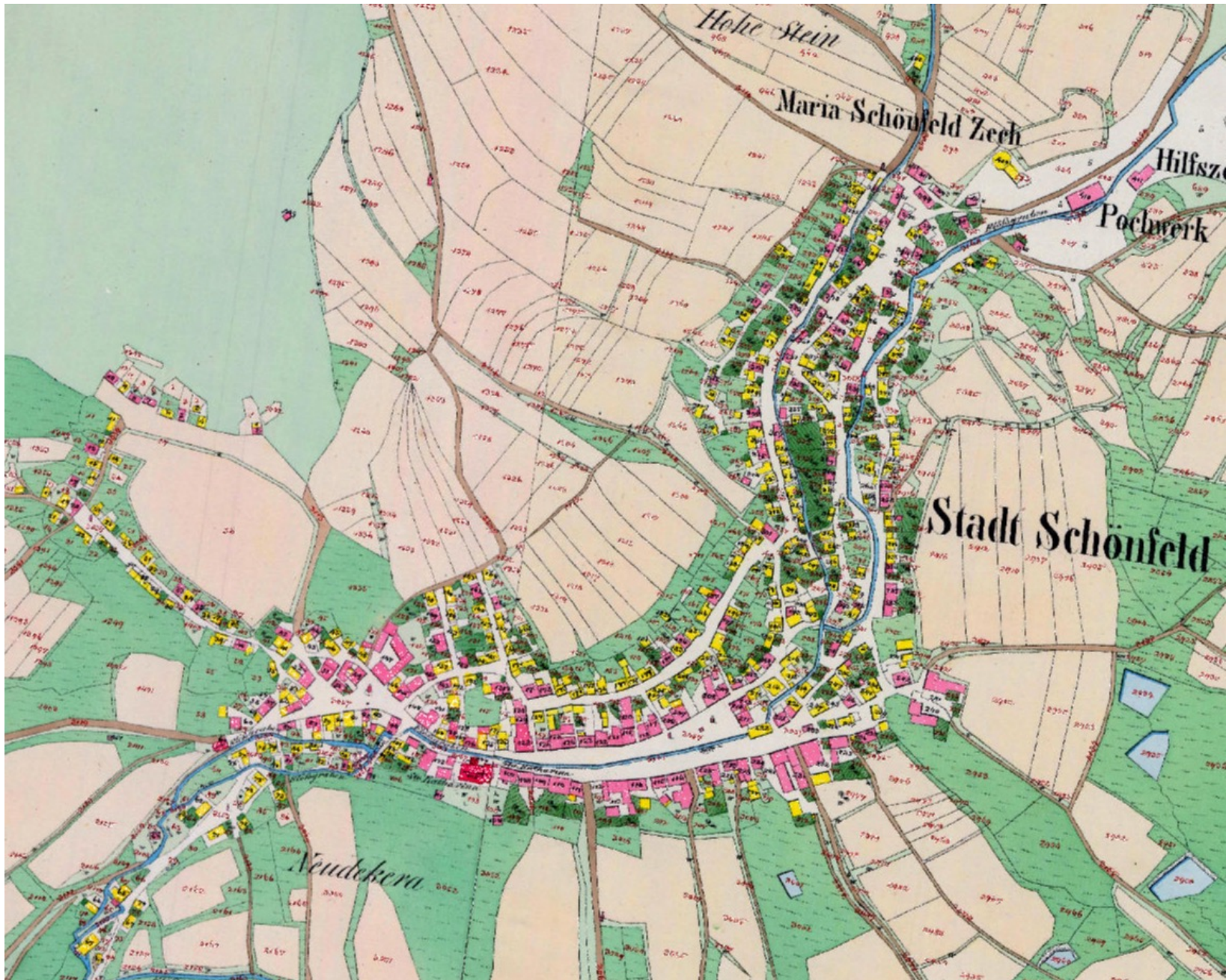

Kynšperk nad Ohří

(*Königsberg an der Eger*)

1275 městem



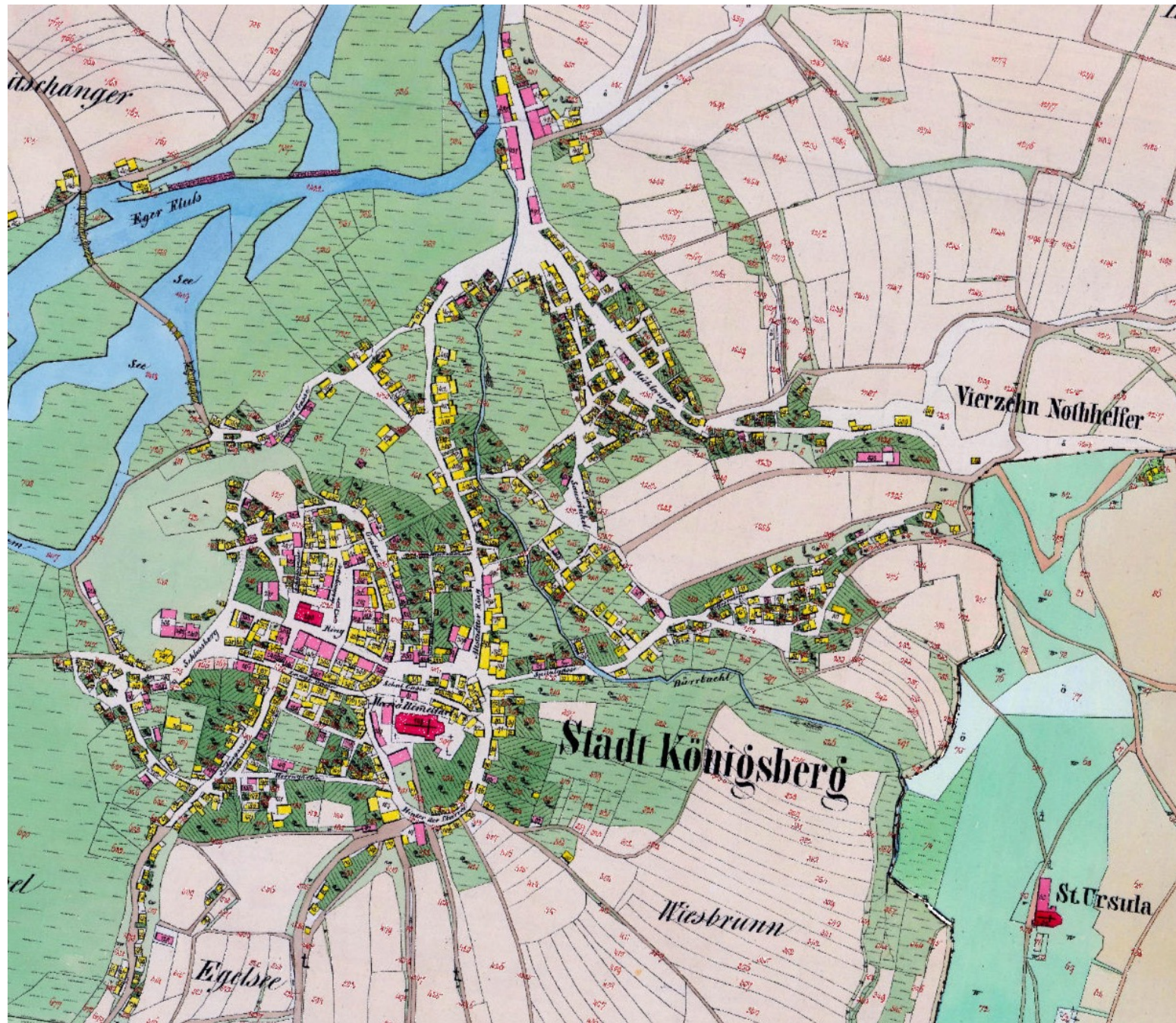

Lázně Kynžvart (*Bad Königswart*)

1865 městem



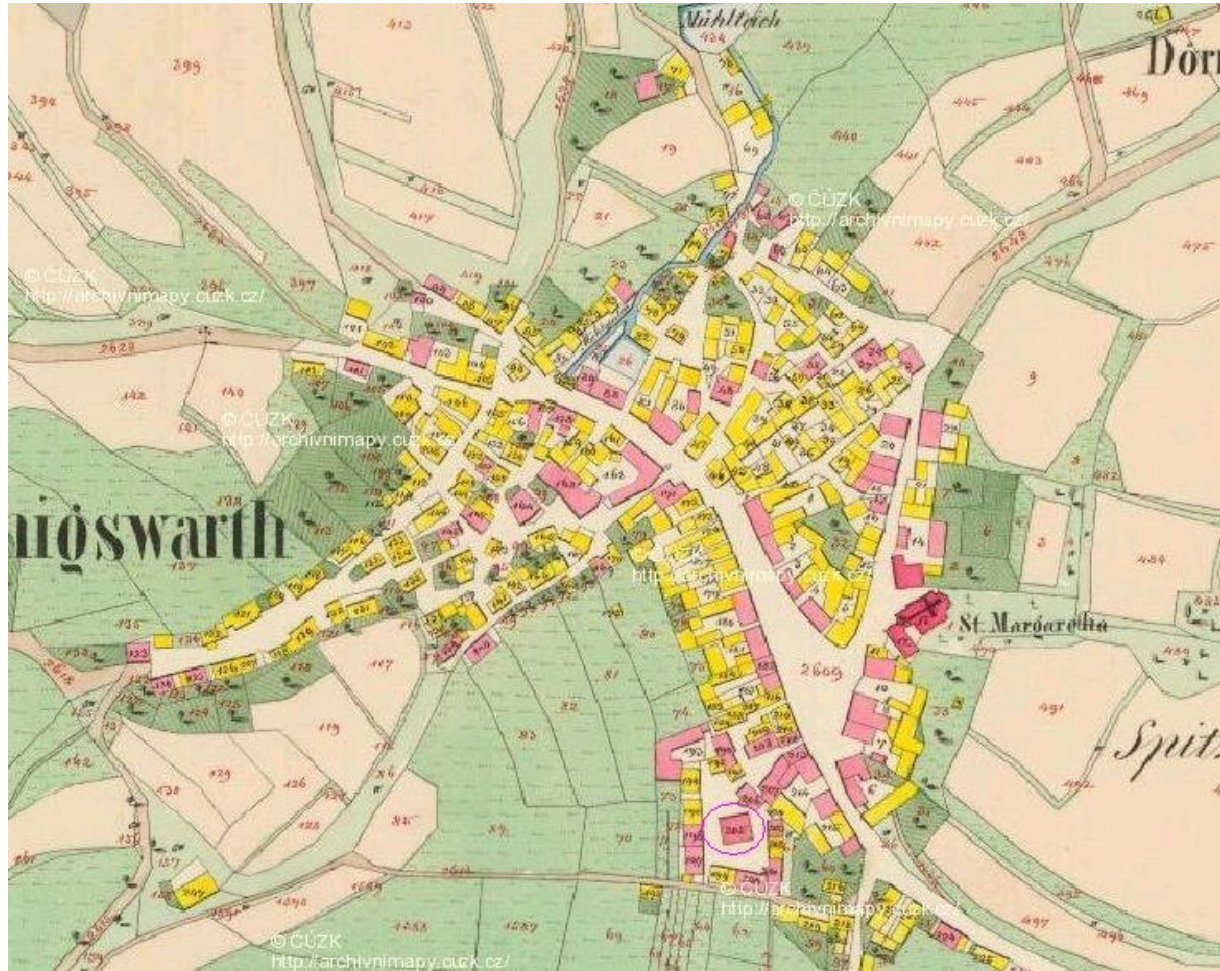

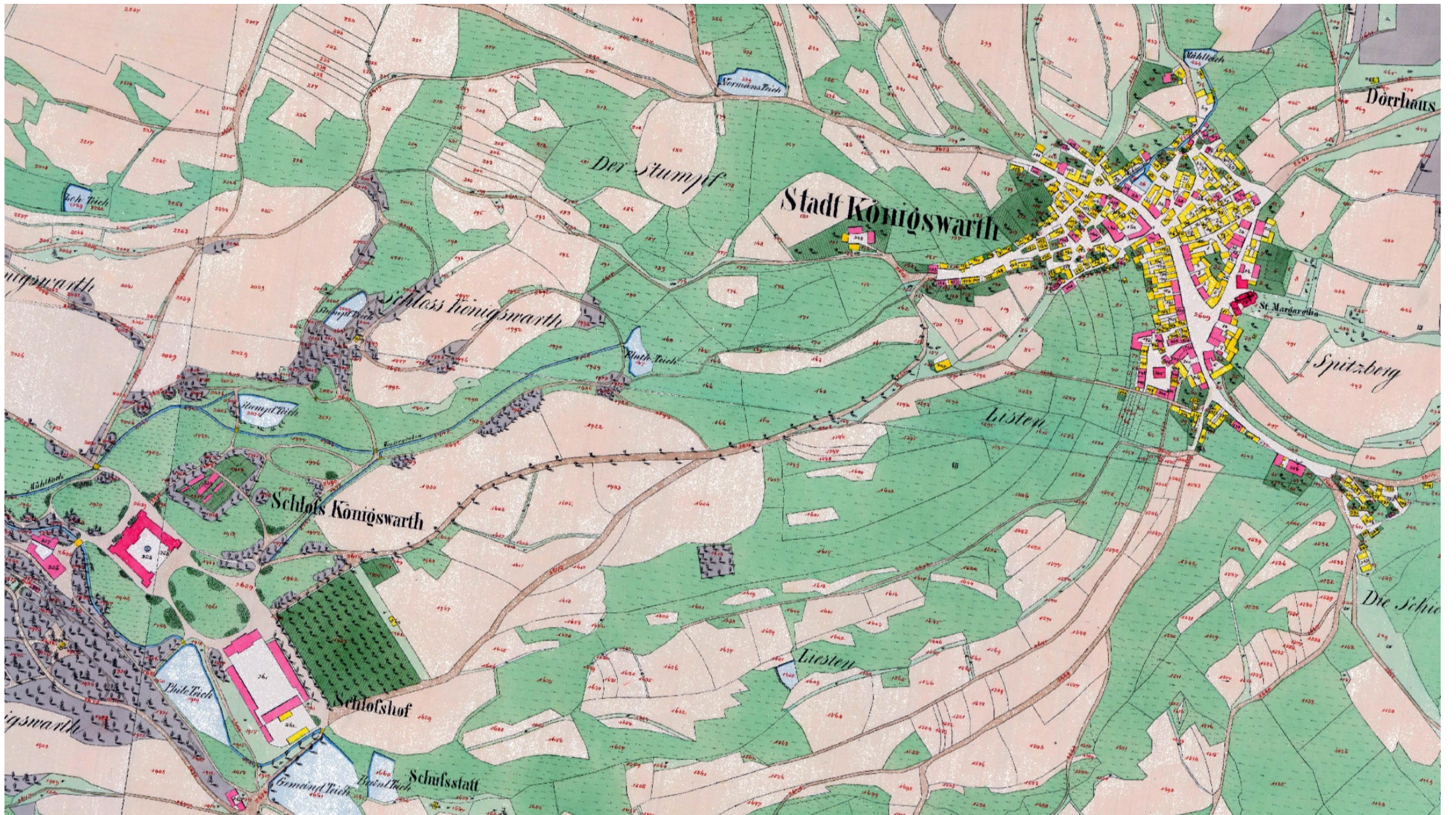

Loket (*Elbogen*)

1240 městem



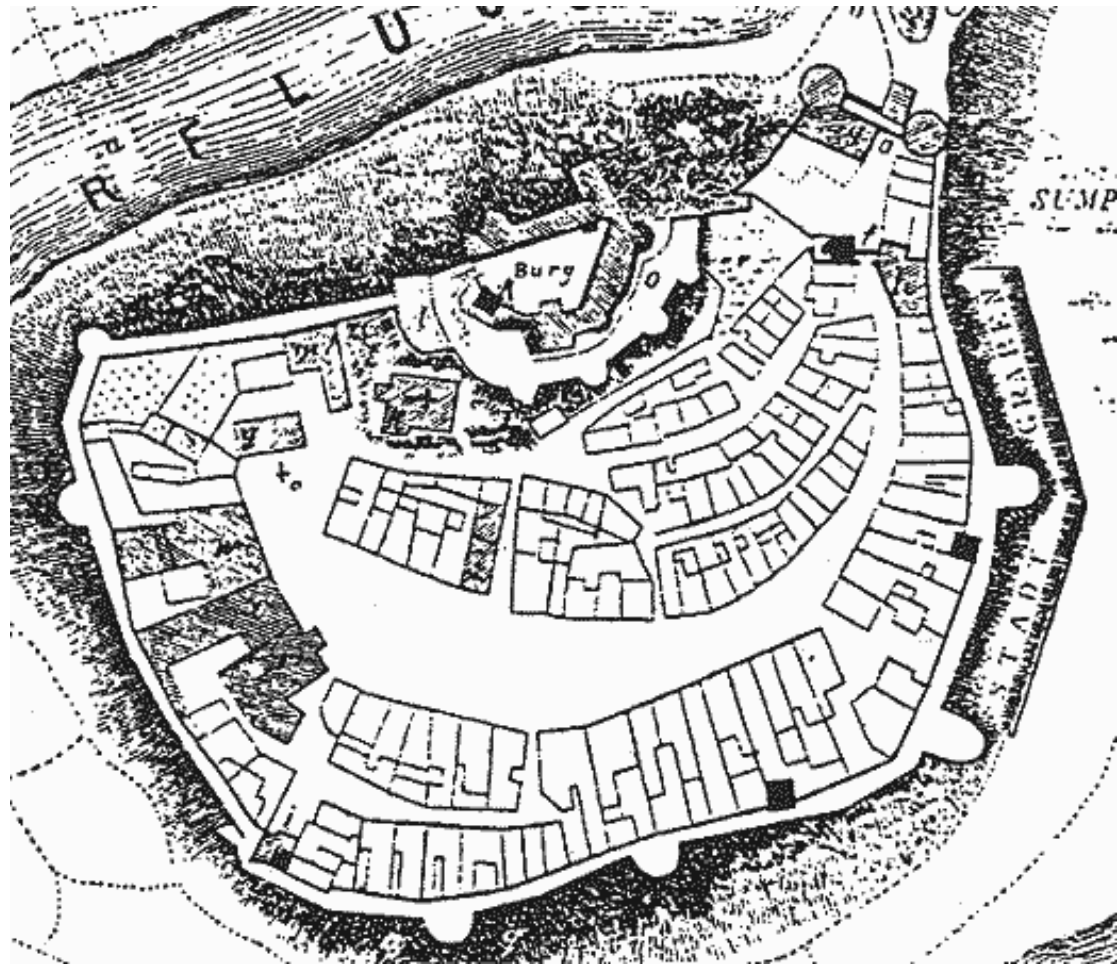

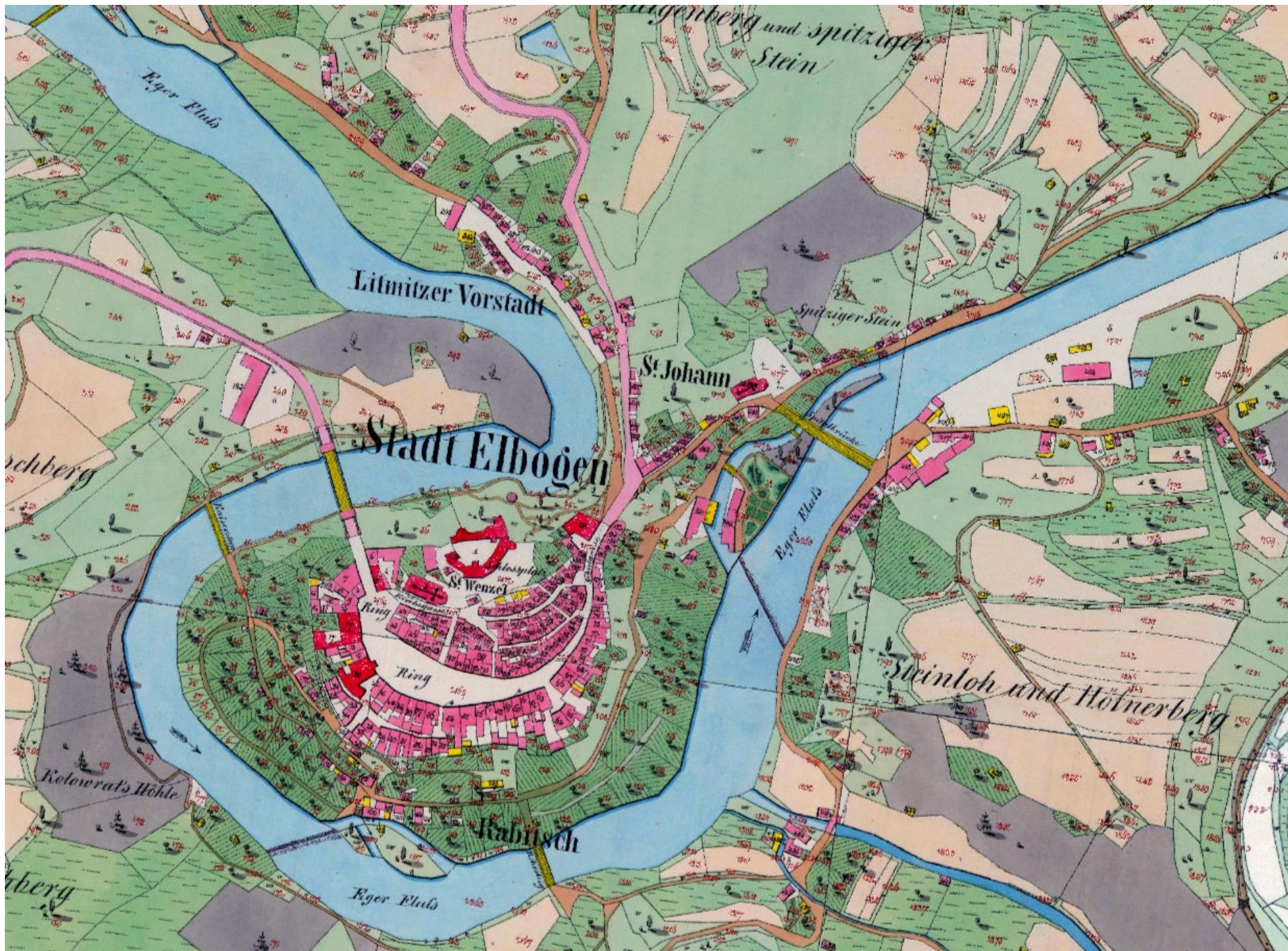

Luby (*Schönbach*)

1906 městem



Stadt Schönbach.



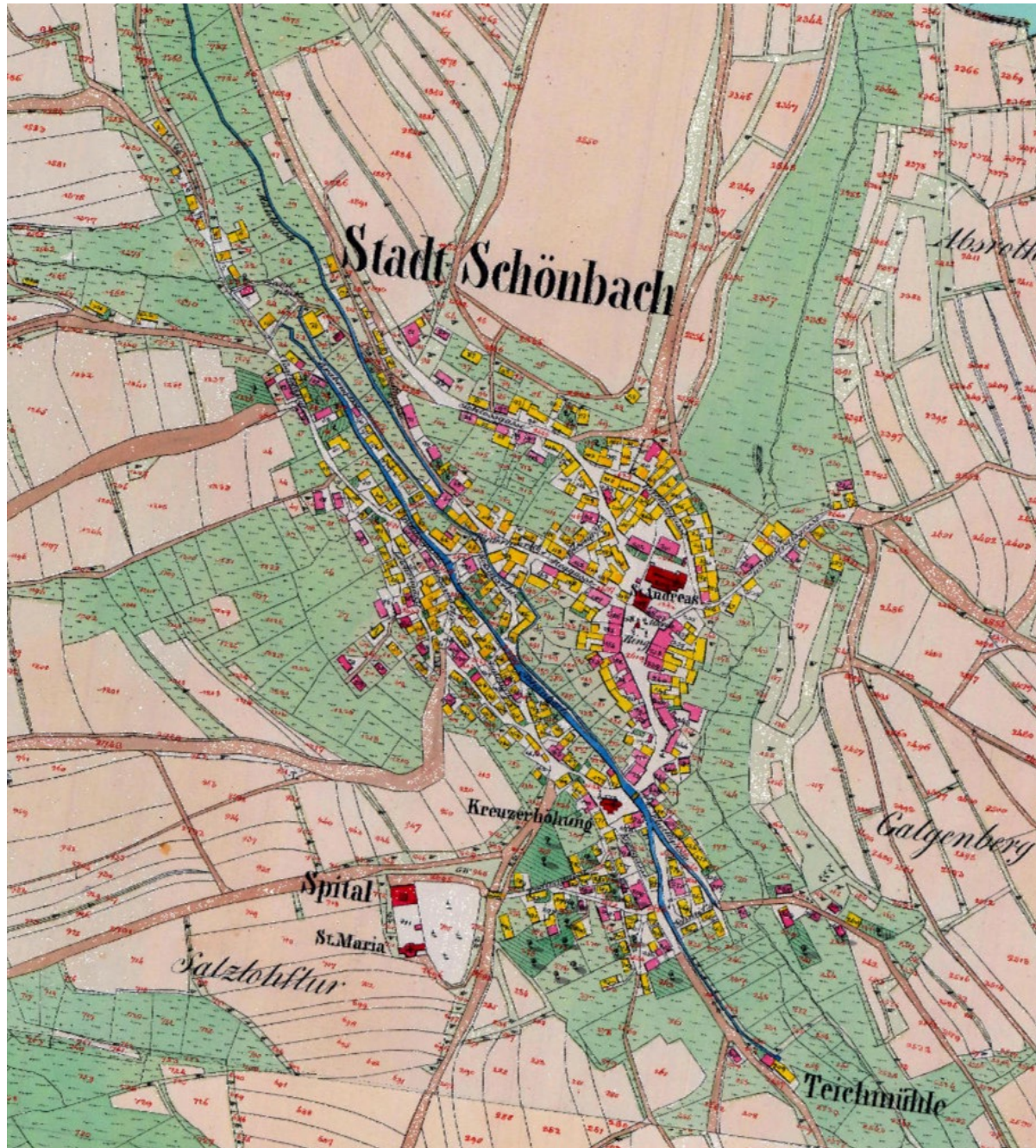

Mariánské Lázně (*Marienbad*)

1865 městem





Nejdek (*Neudek*)

1354 městem





Nejdek

1:8 000 (1 cm = 80 m)

0 100 200 300 400 500 600 m

Map & Design s. P. ANTON, 2018 - www.mapdesign.eu

Pro město Nejdek vydal Map Design, X/2018, 2. vydání - ISSN 978-80-80293-11-8

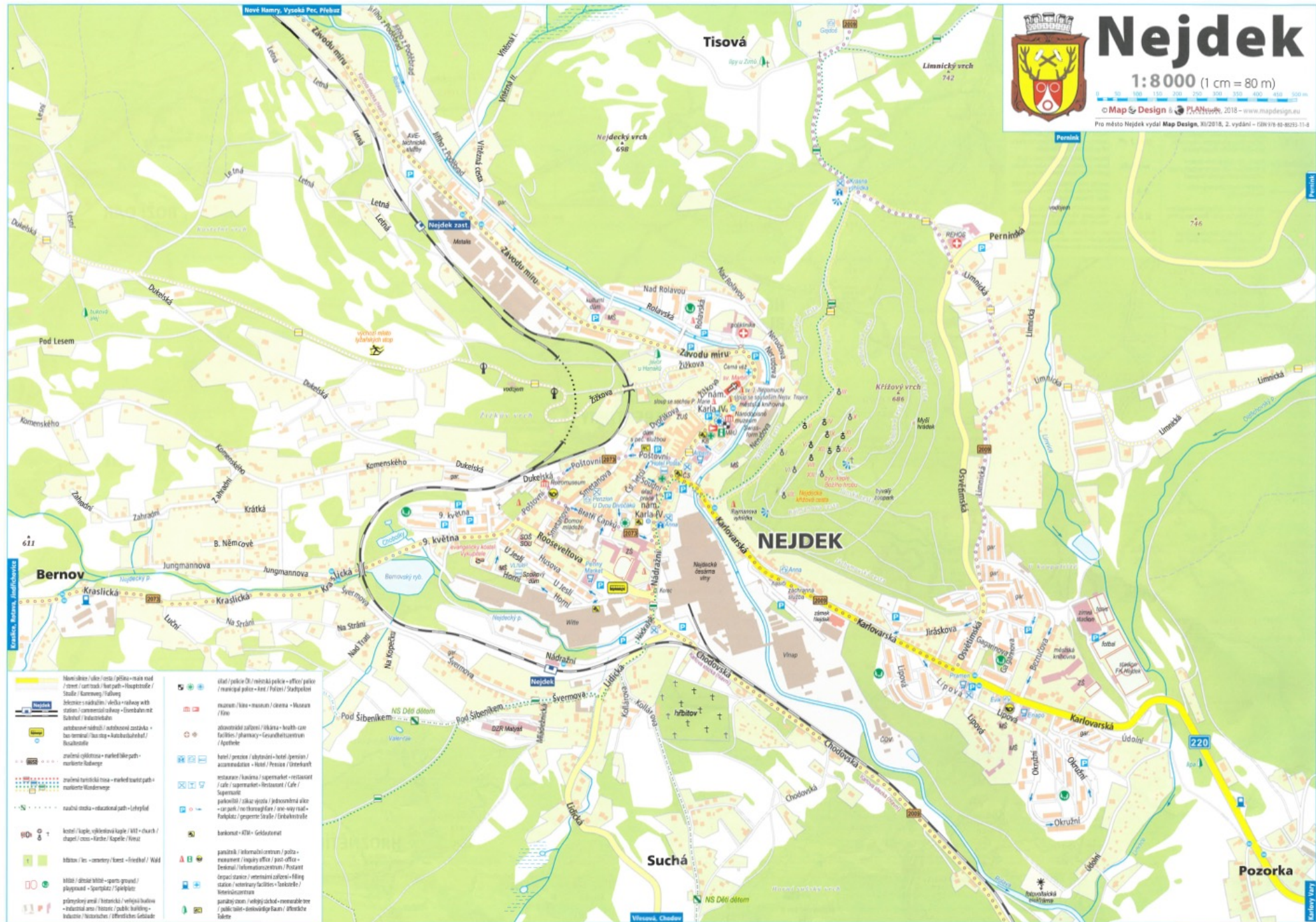

- Nová silnice / yellow road
- silnice / road
- železnice / railway
- železniční zastávka / railway station
- Městský úřad / town hall
- školní zahrádka / school garden
- tenisový dvůr / tennis court
- křižovatka / intersection
- parkoviště / parking lot
- bankovní / bank
- informační centrum / information center
- veterinární / veterinary
- hřbitov / cemetery
- les / forest
- ohrádění / enclosure
- veřejná budova / public building
- průmyslová zóna / industrial zone

- školní / school
- muzeum / museum
- lékařská zařízení / health care facilities
- hotel / hotel
- restaurace / restaurant
- parkoviště / parking lot
- bankovní / bank
- informační centrum / information center
- veterinární / veterinary
- hřbitov / cemetery
- les / forest
- ohrádění / enclosure
- veřejná budova / public building
- průmyslová zóna / industrial zone

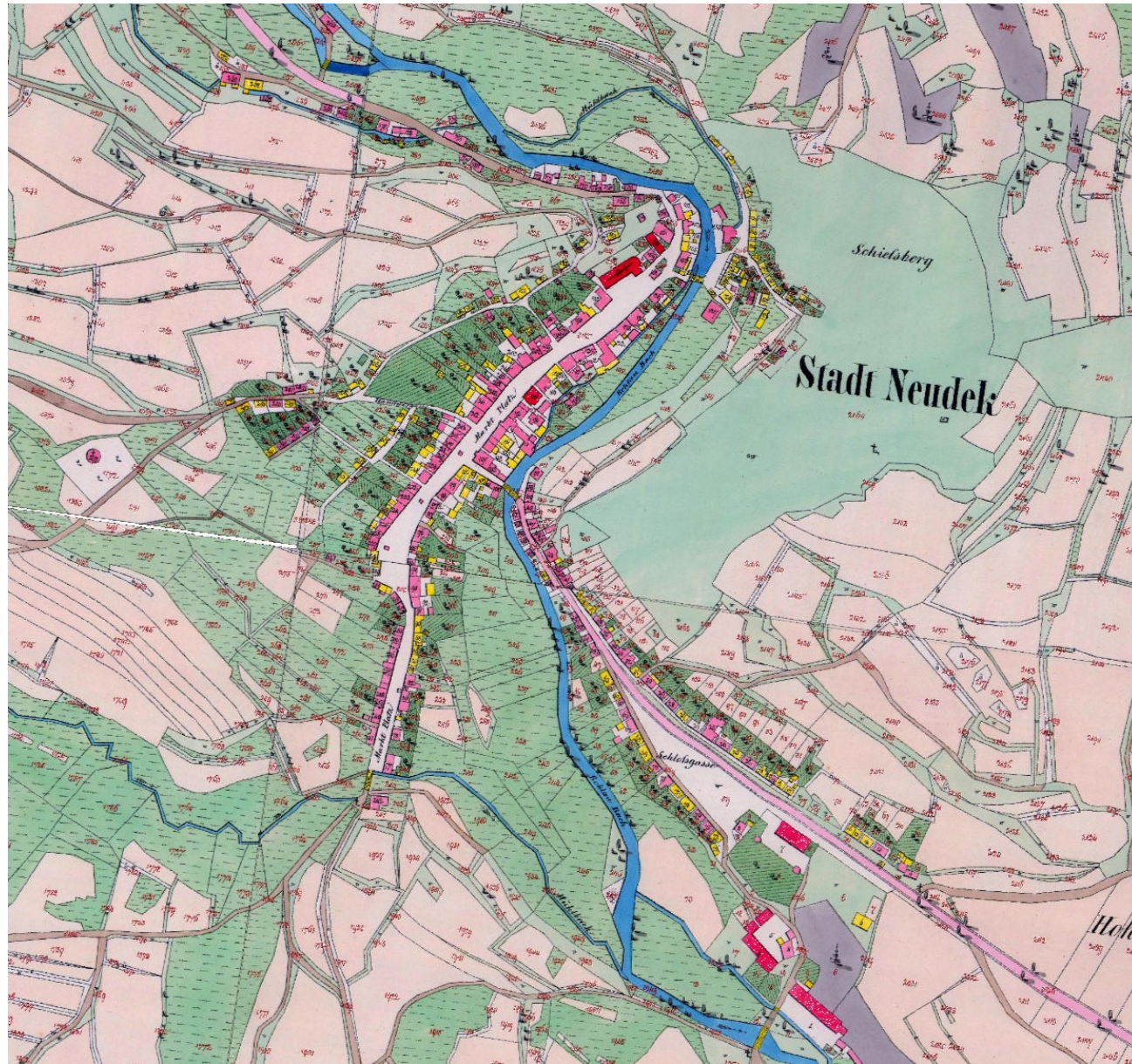

Nová Role (*Neurohlau*)

1964 městem





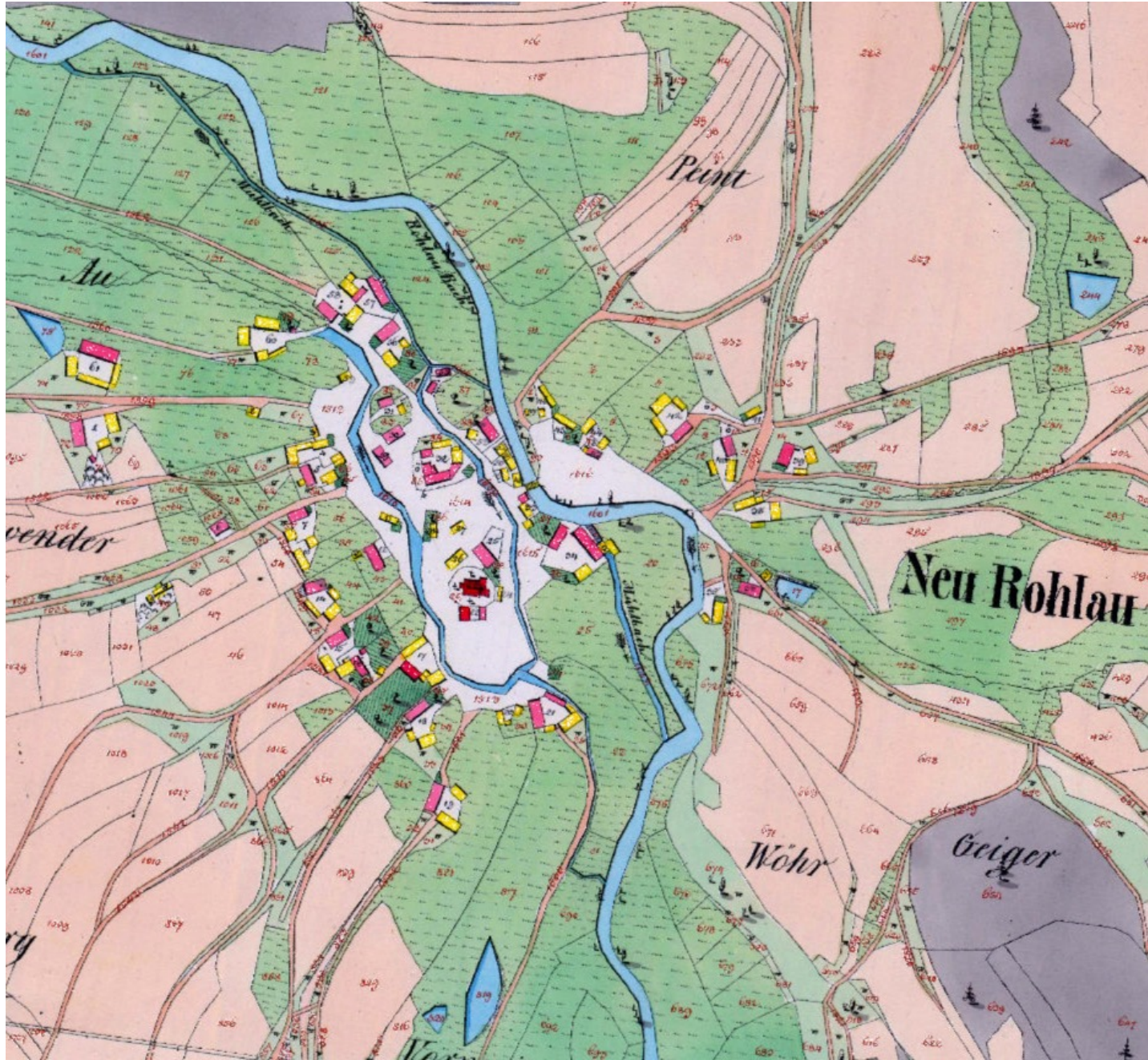

Nové Sedlo (*Neusattl*)

1990 městem



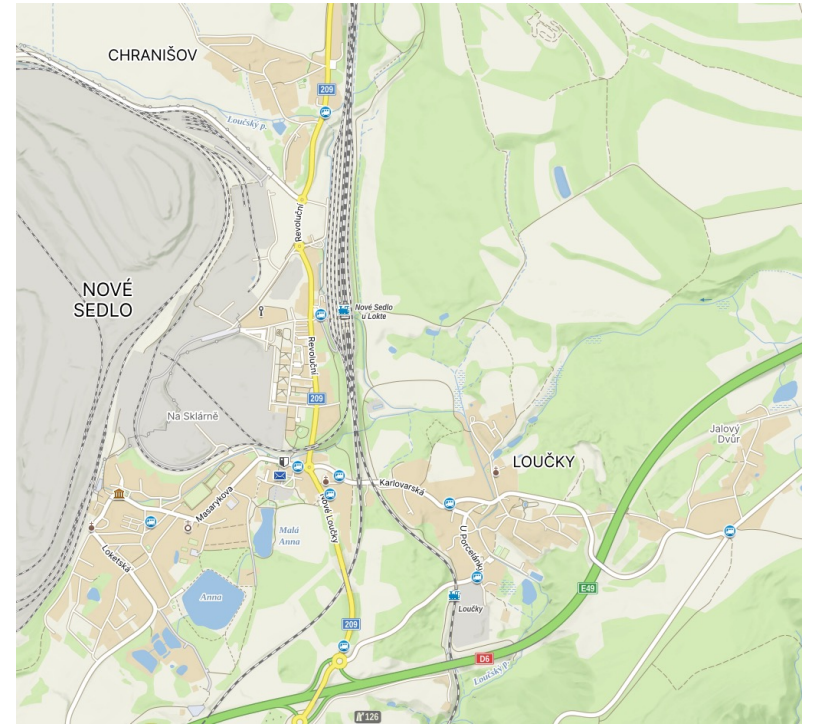
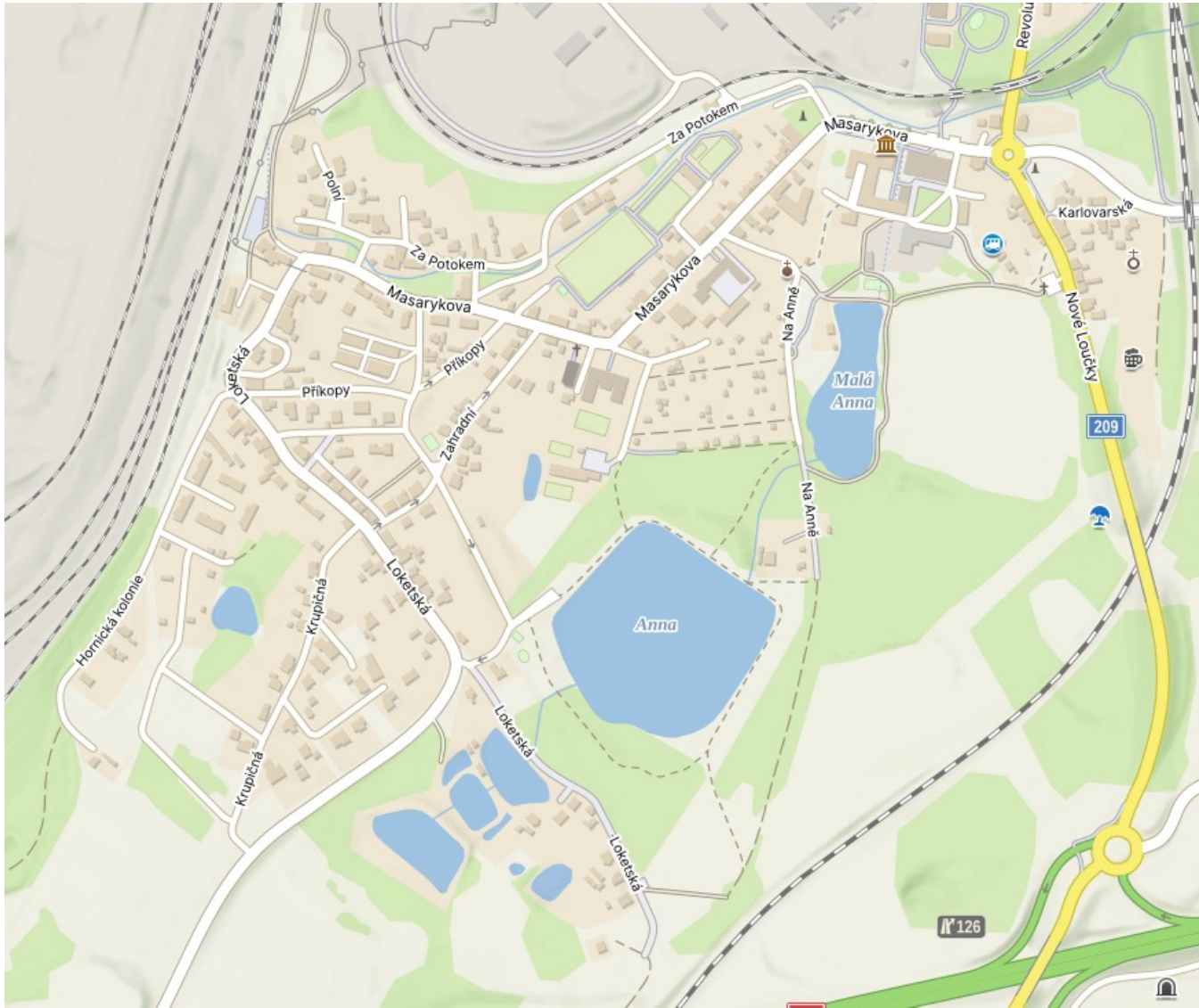

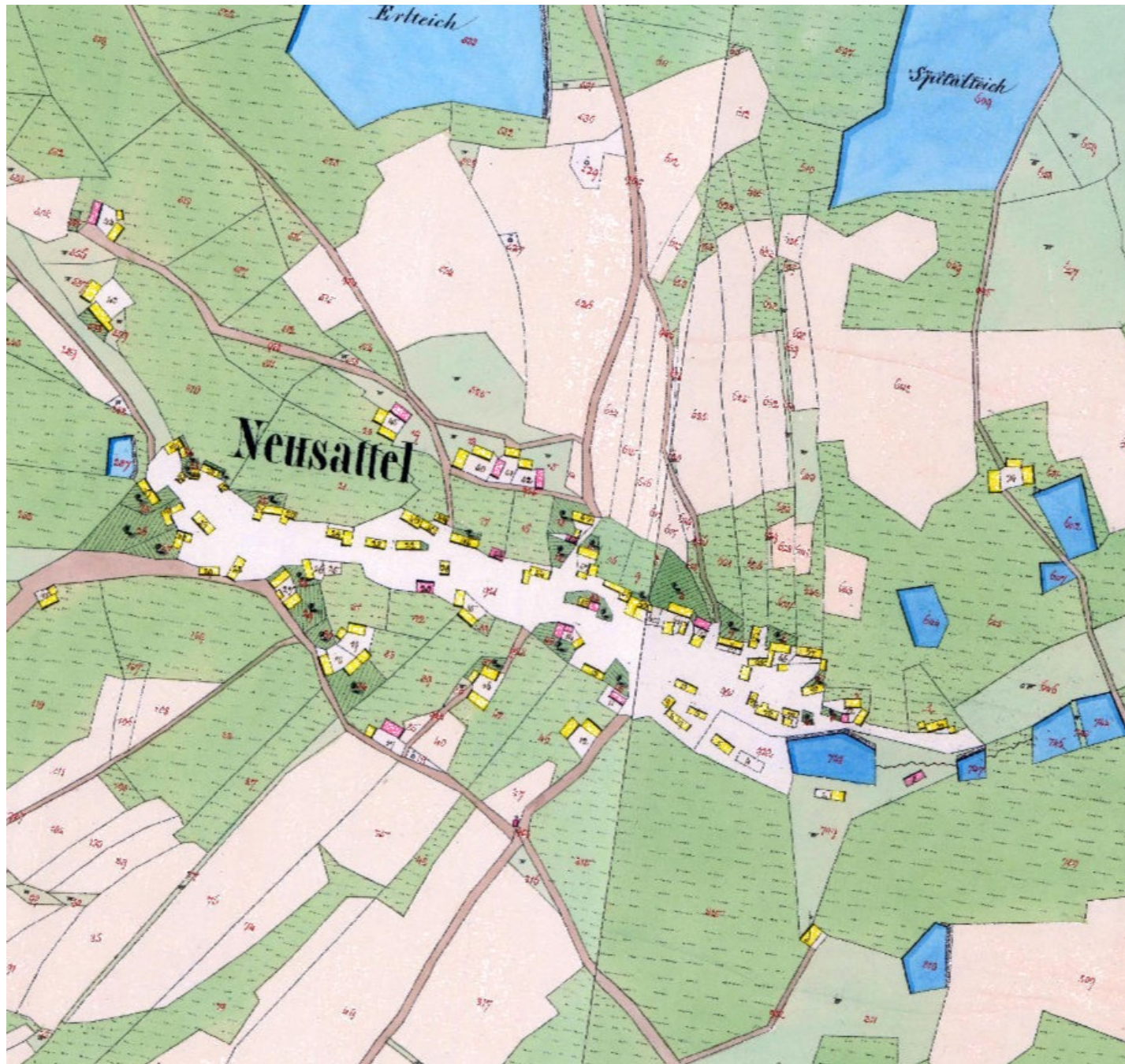

Oloví (*Bleistadt*)

1546 městem

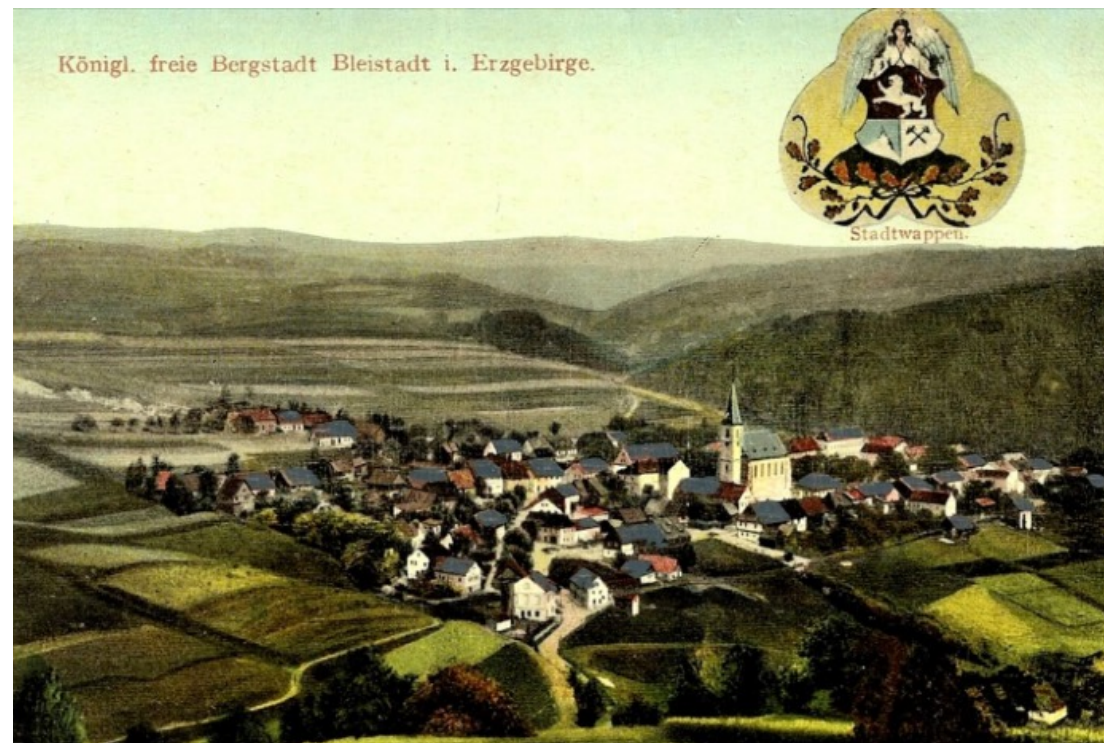

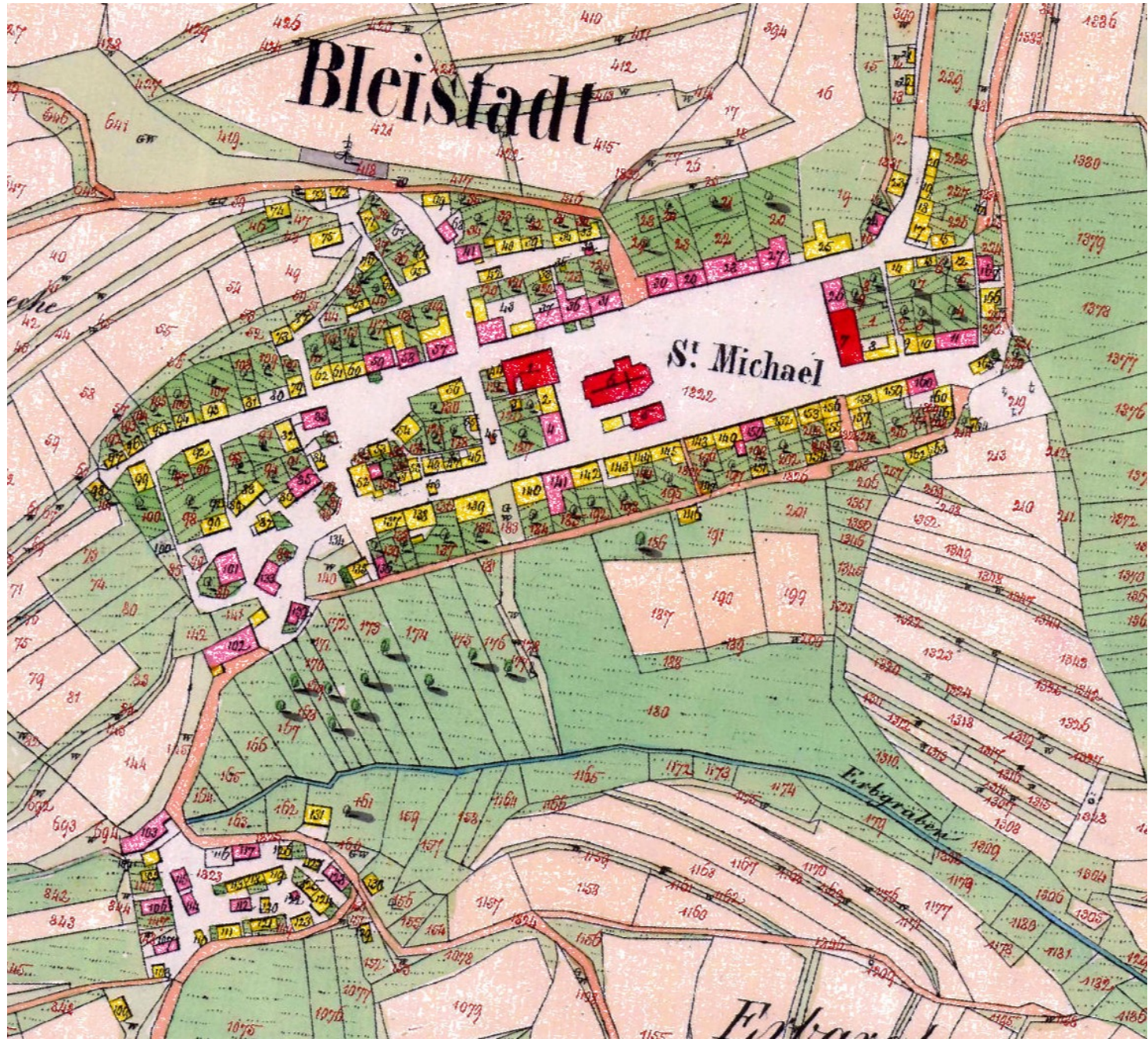

Ostrov (*Schlackenwerth*)

1269 městem



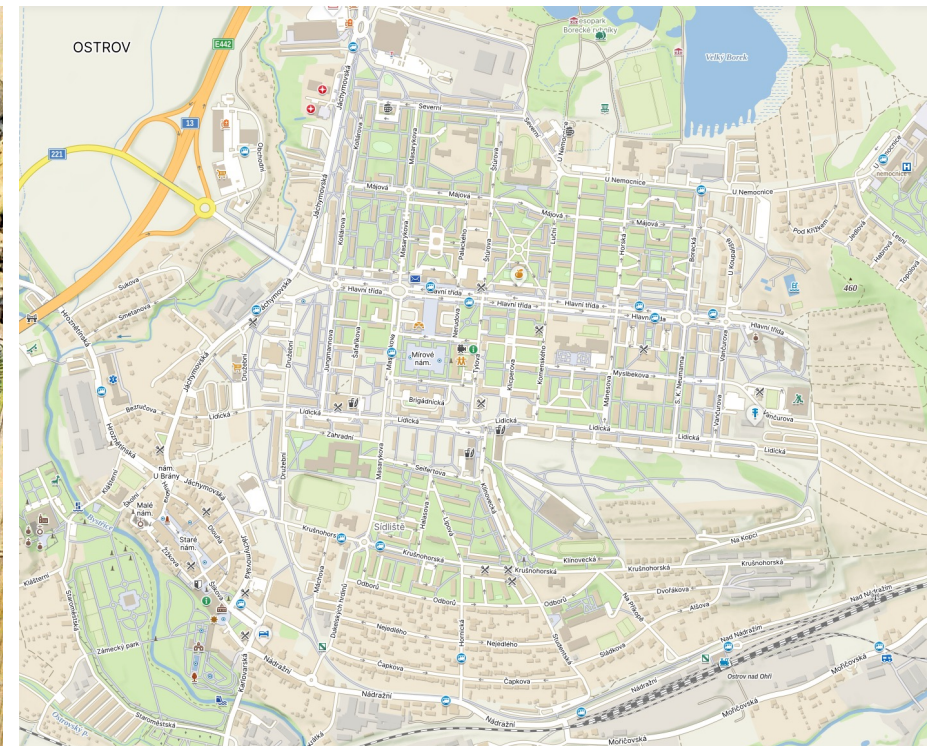
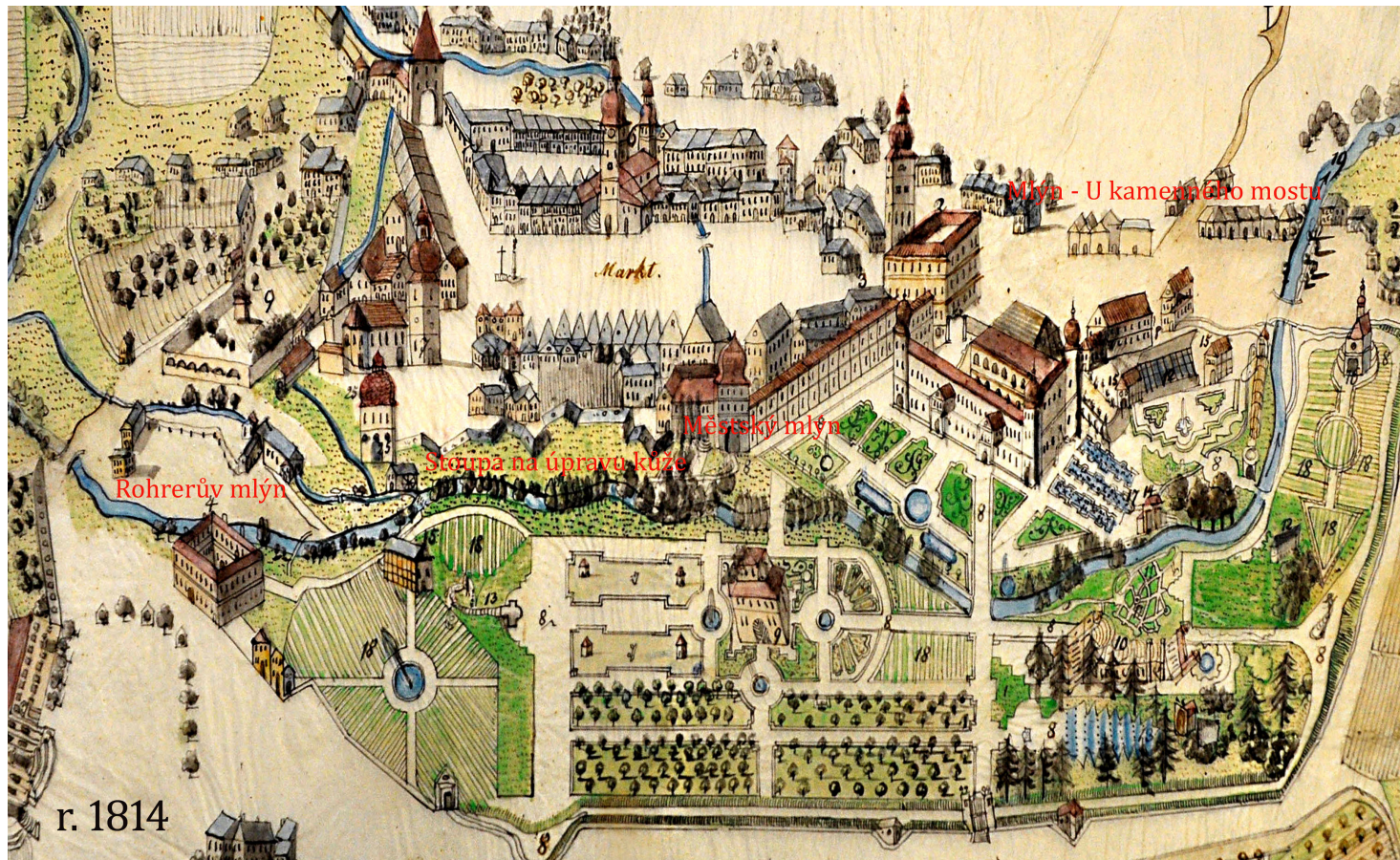

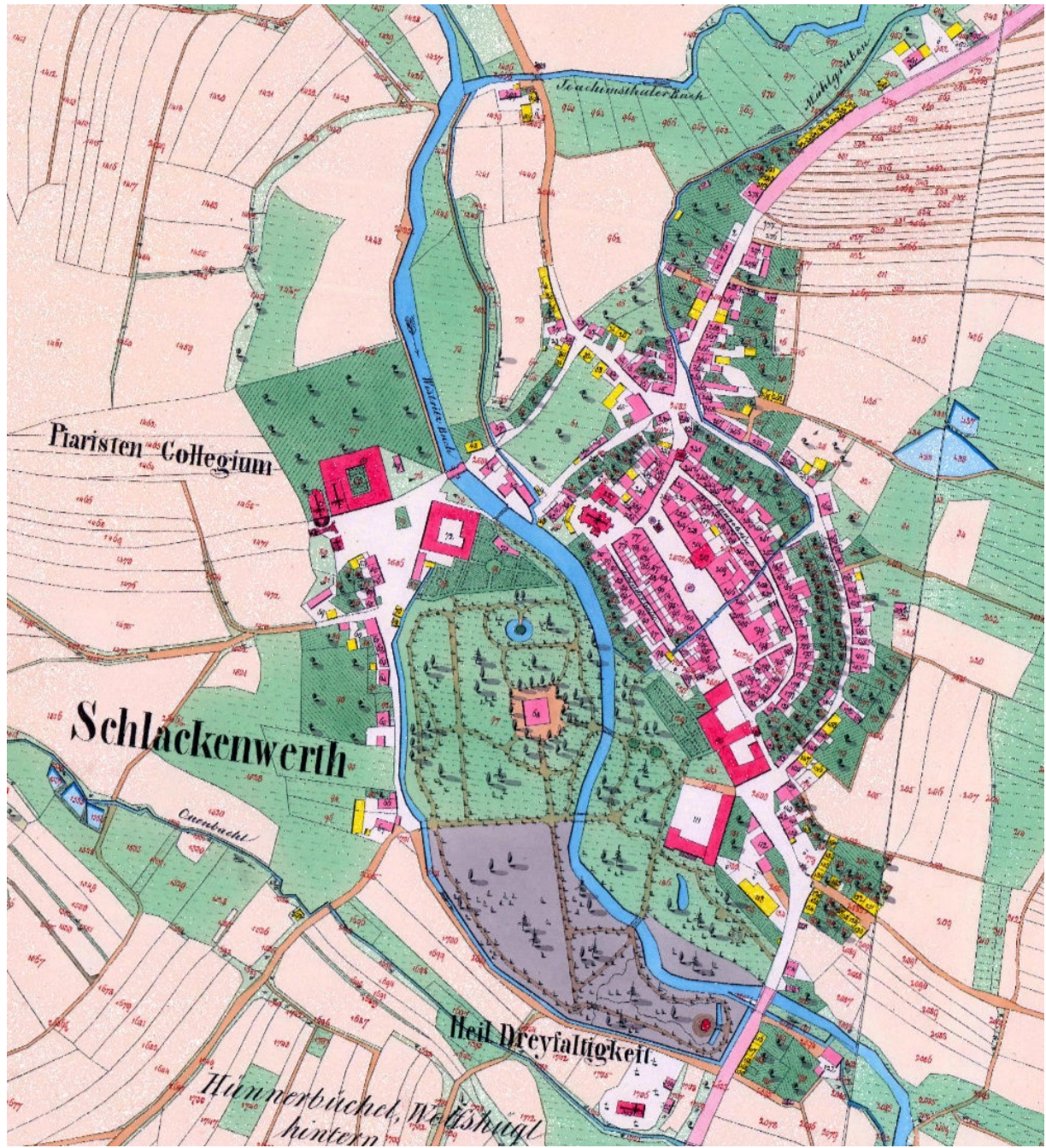

Plesná (*Fleißen*)

1900 městem



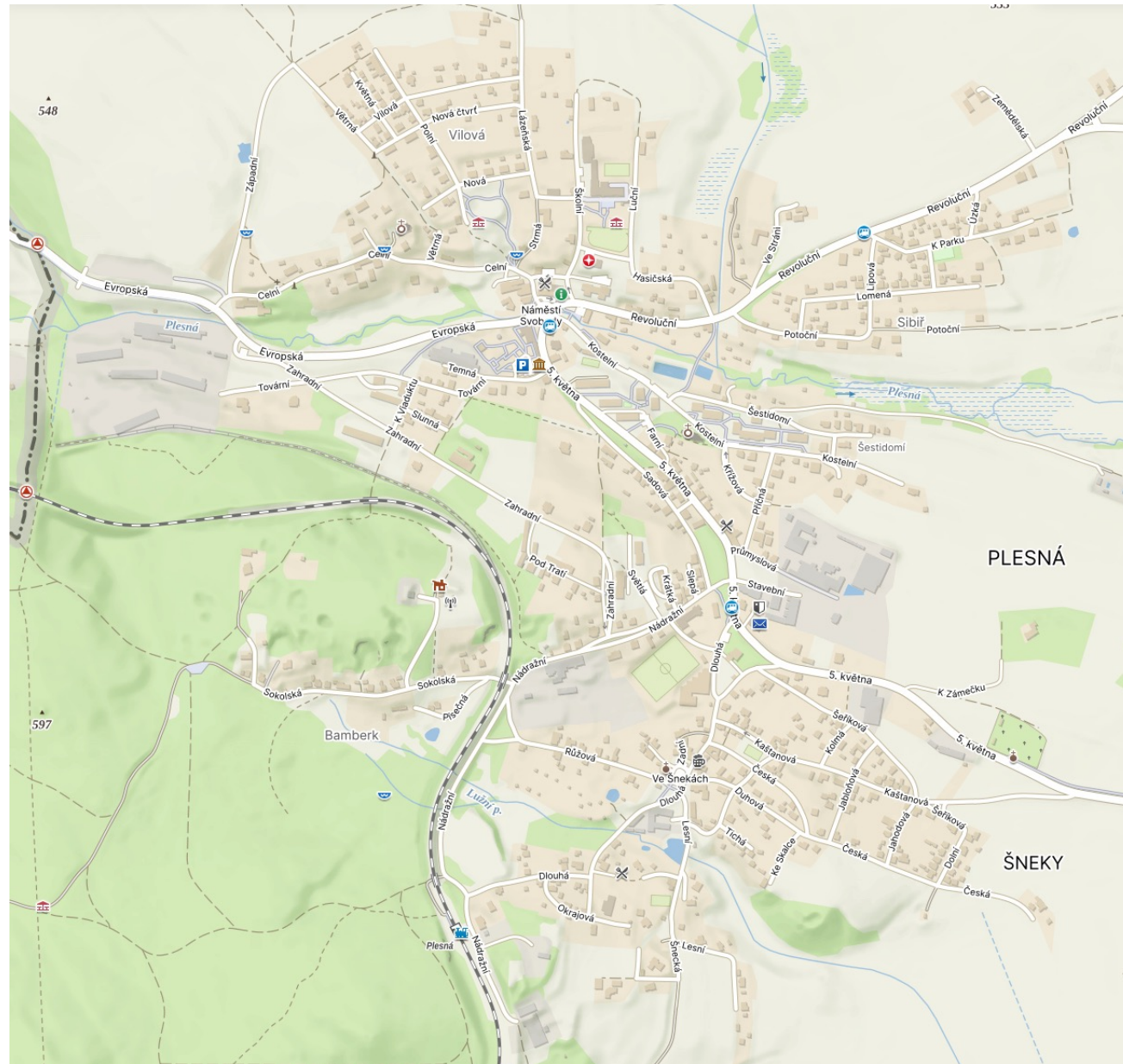

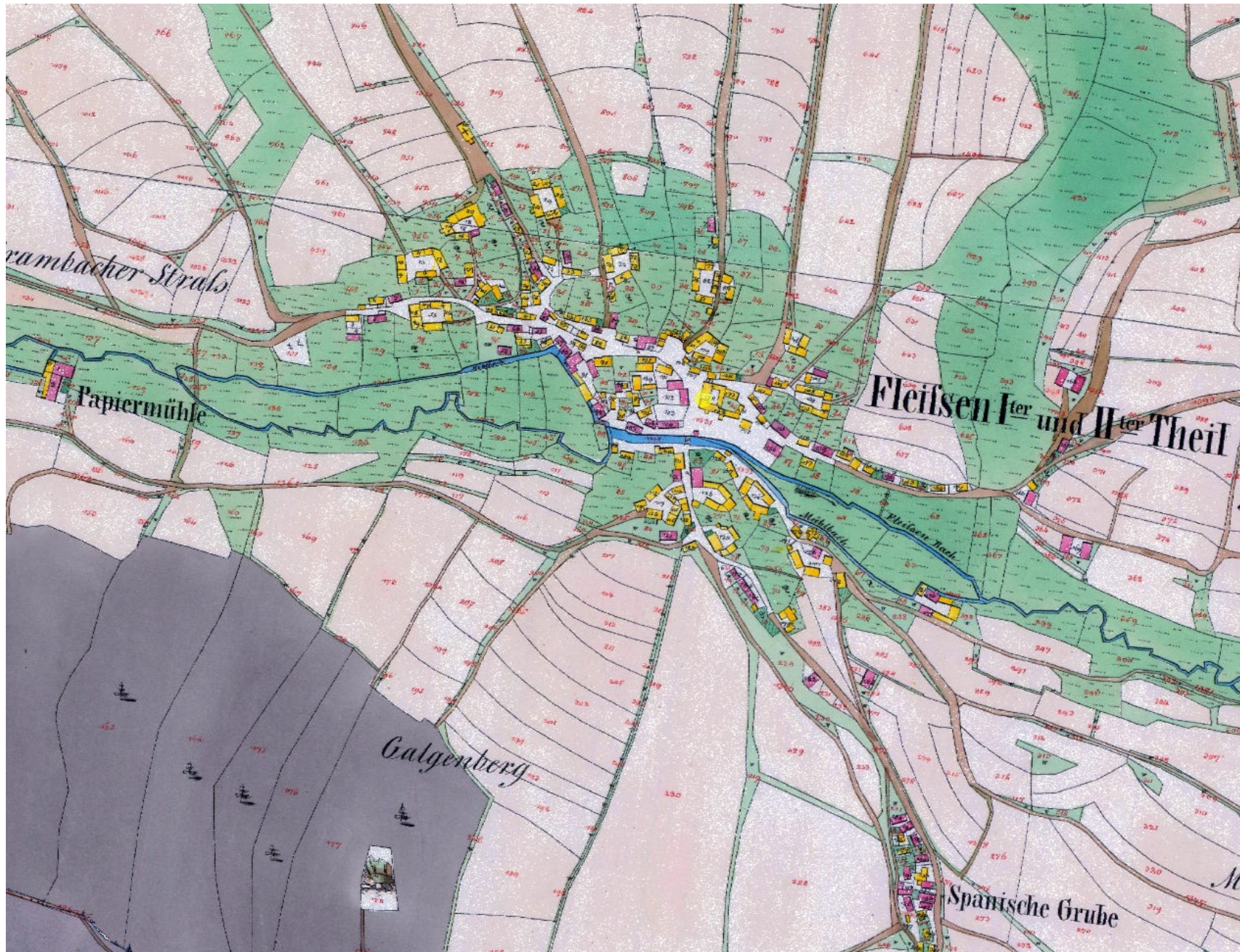

Přebuz (*Frühbuß*)

1547 městem



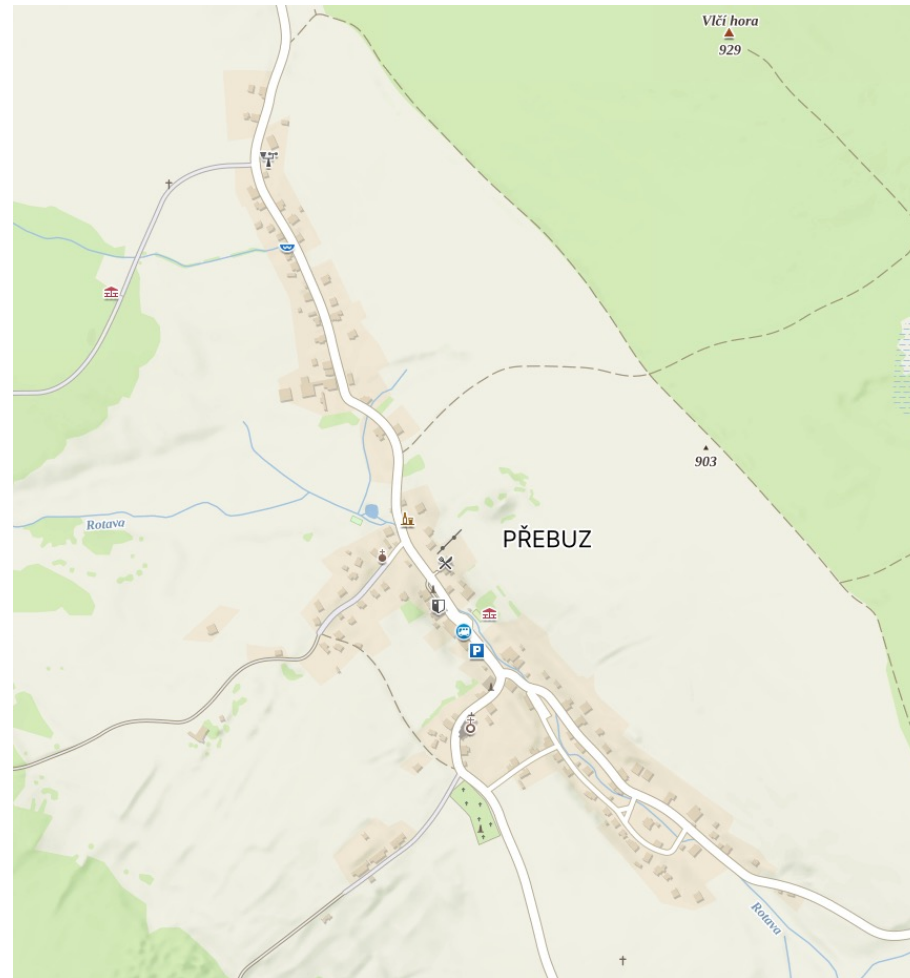
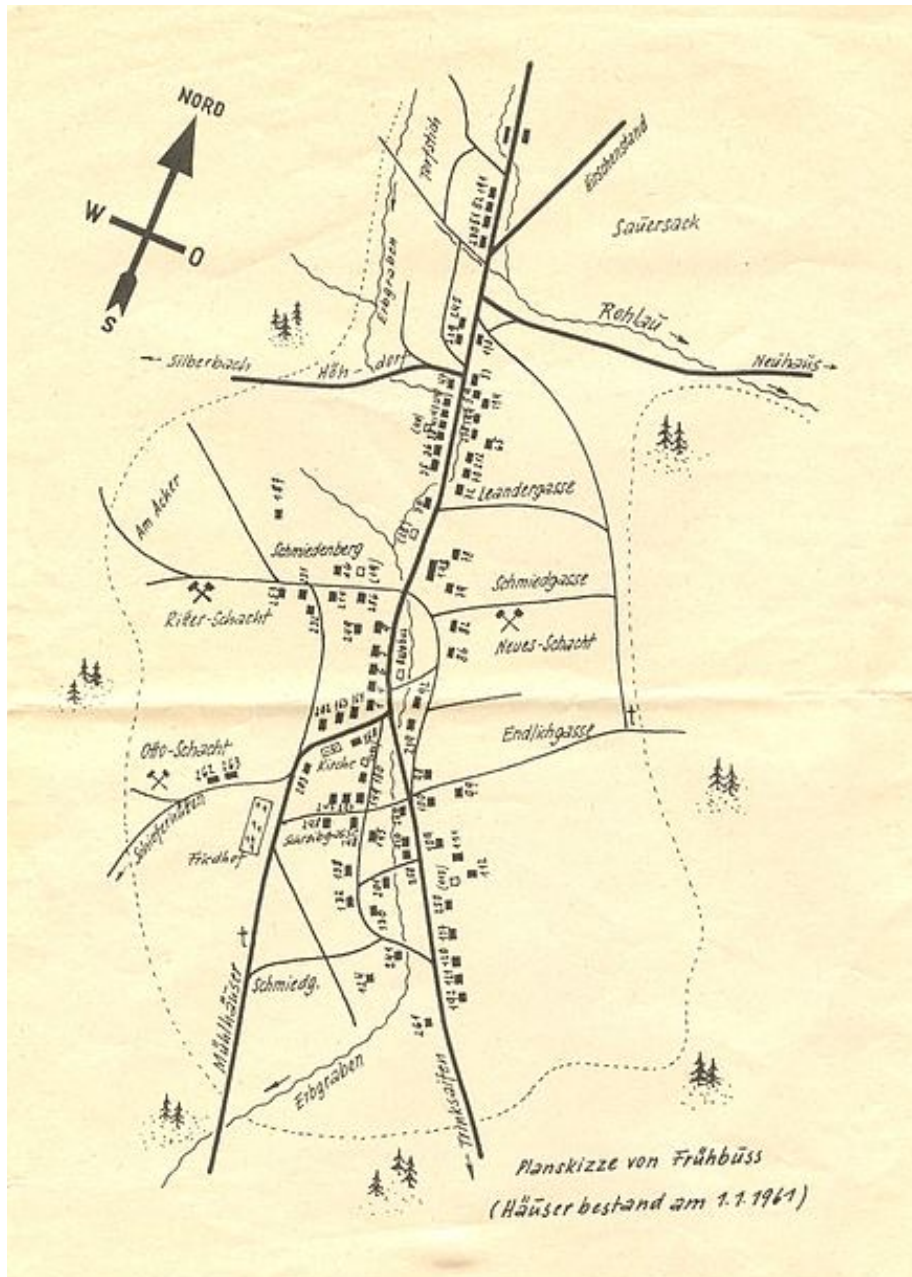



Rotava (*Rothau*)

1965 městem







Skalná (*Wildstein*)

1905/2007 městem



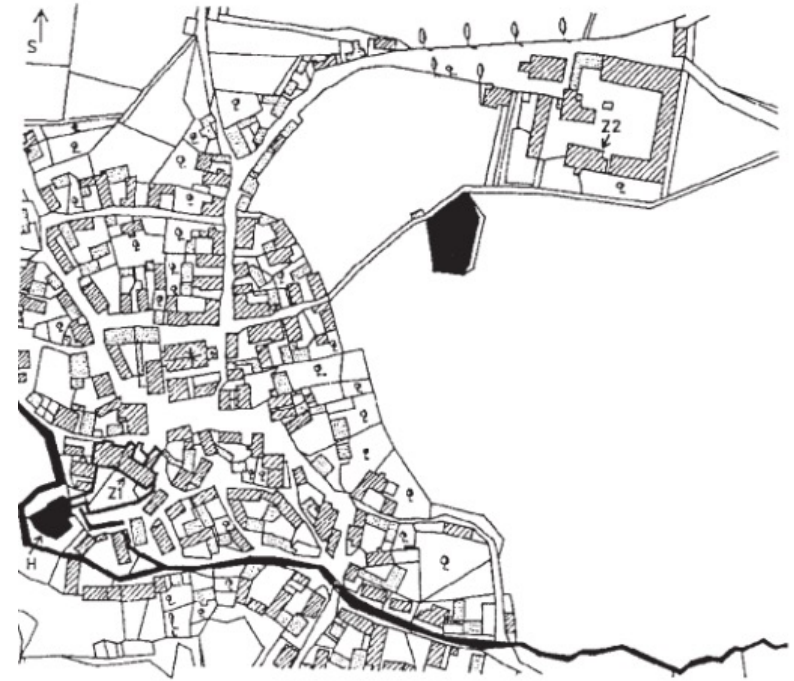
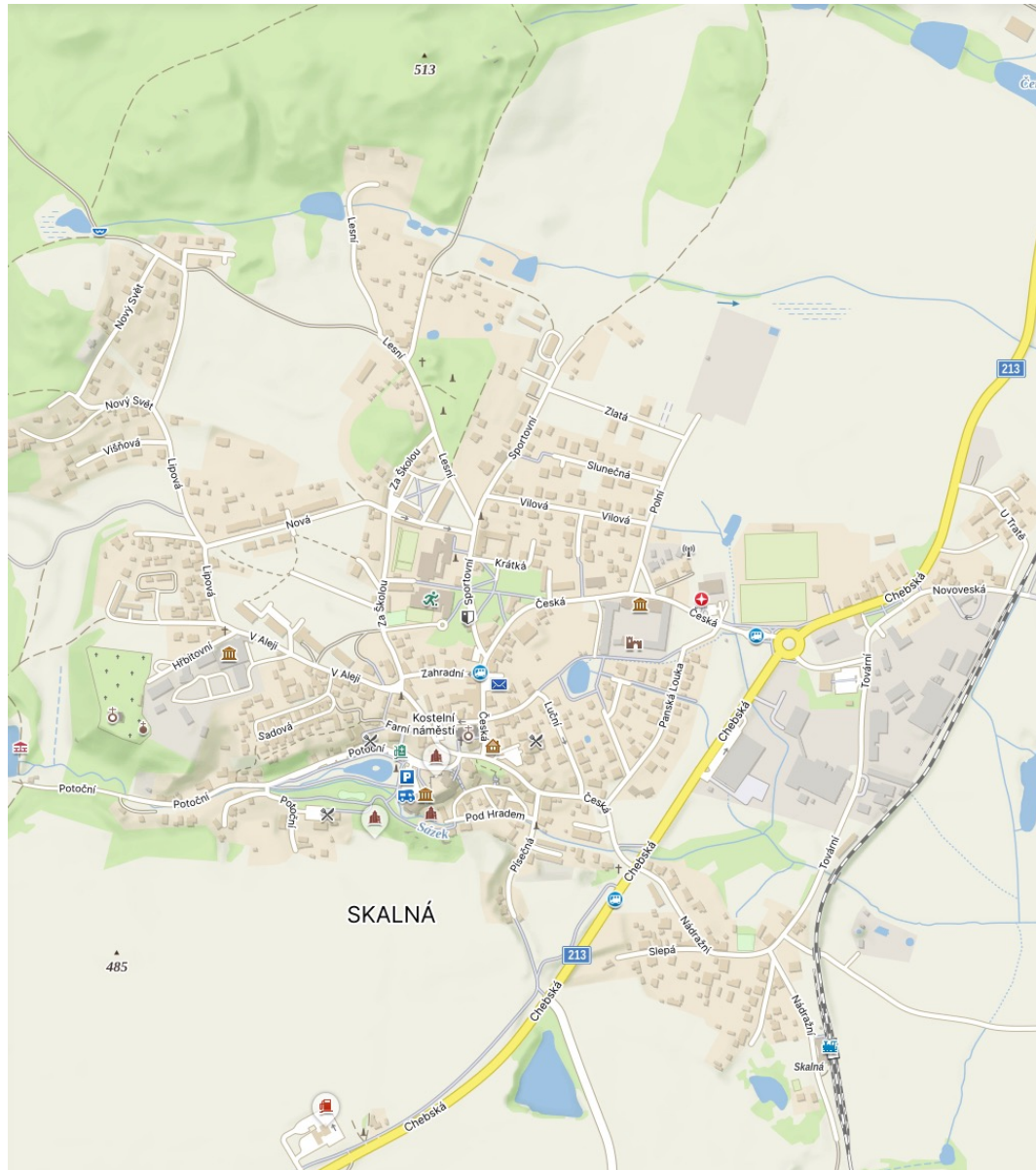

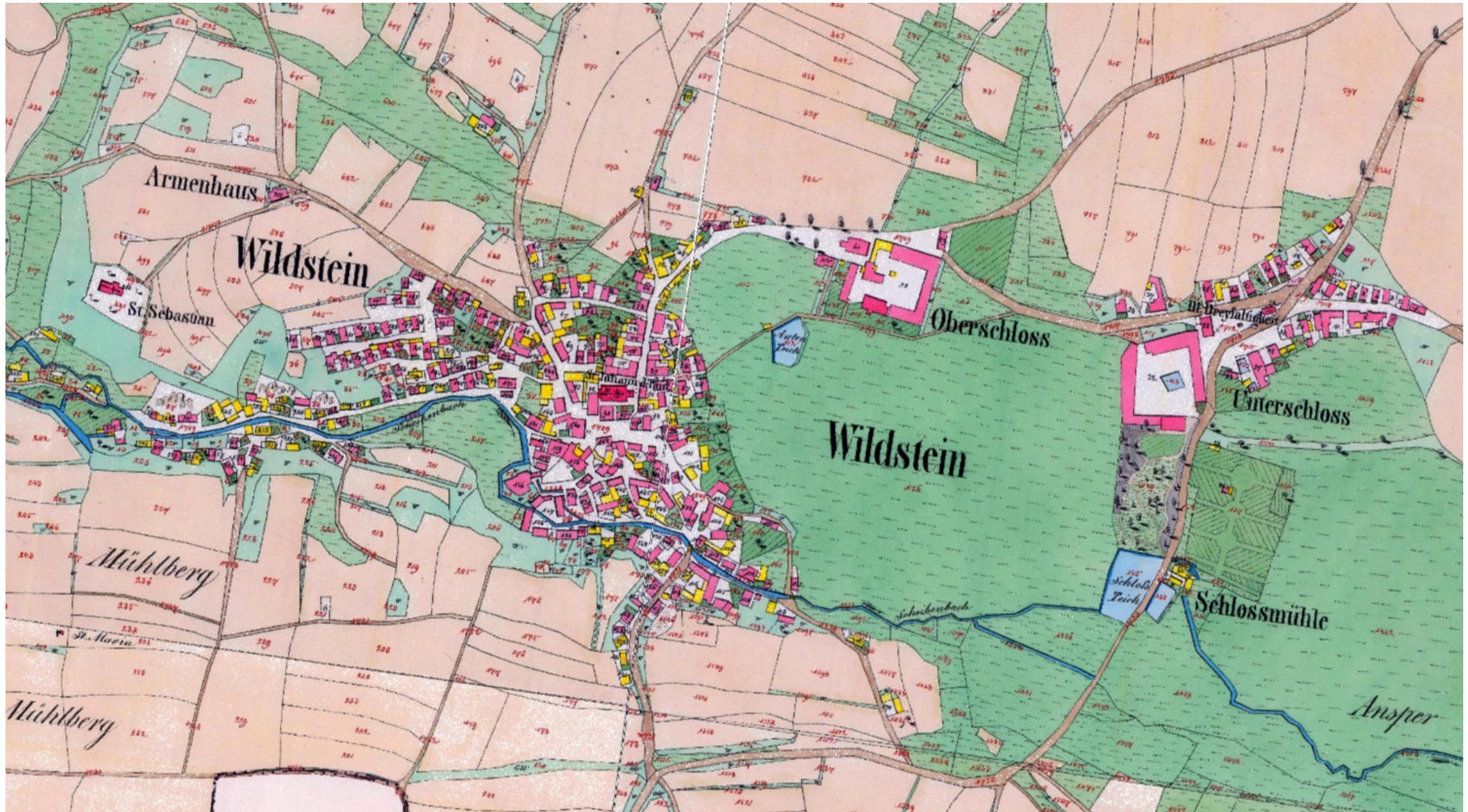

Sokolov (*Falkenau an der Eger*)

1340 městem



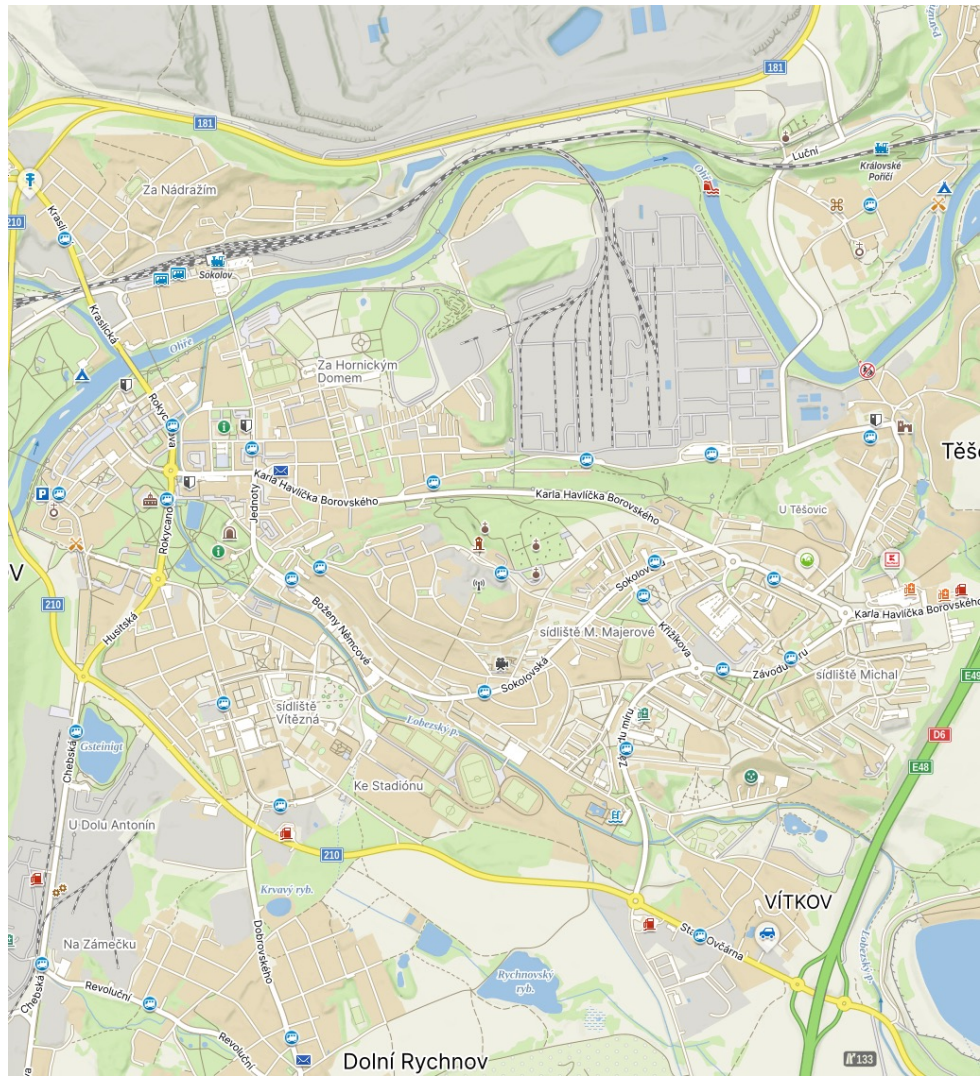
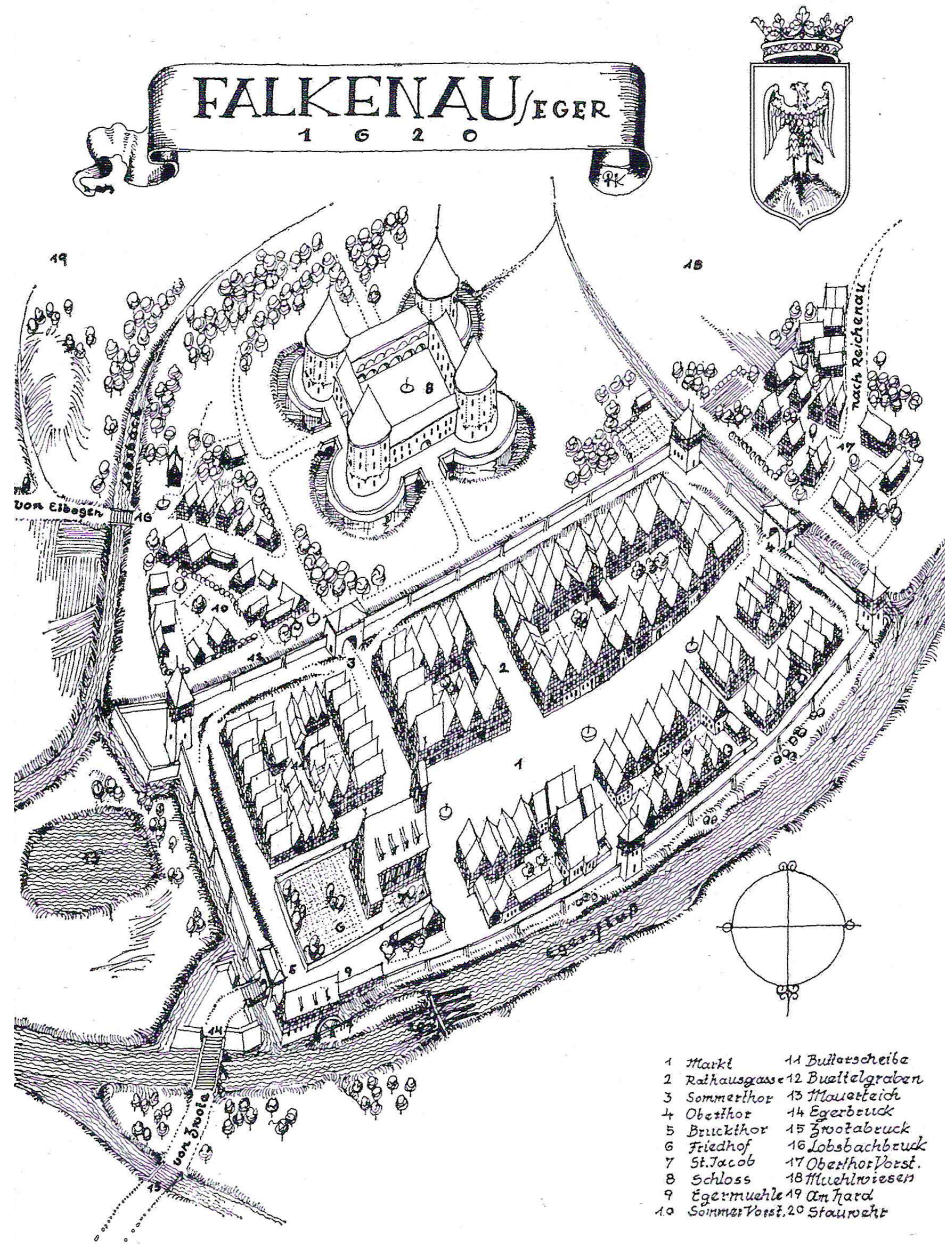

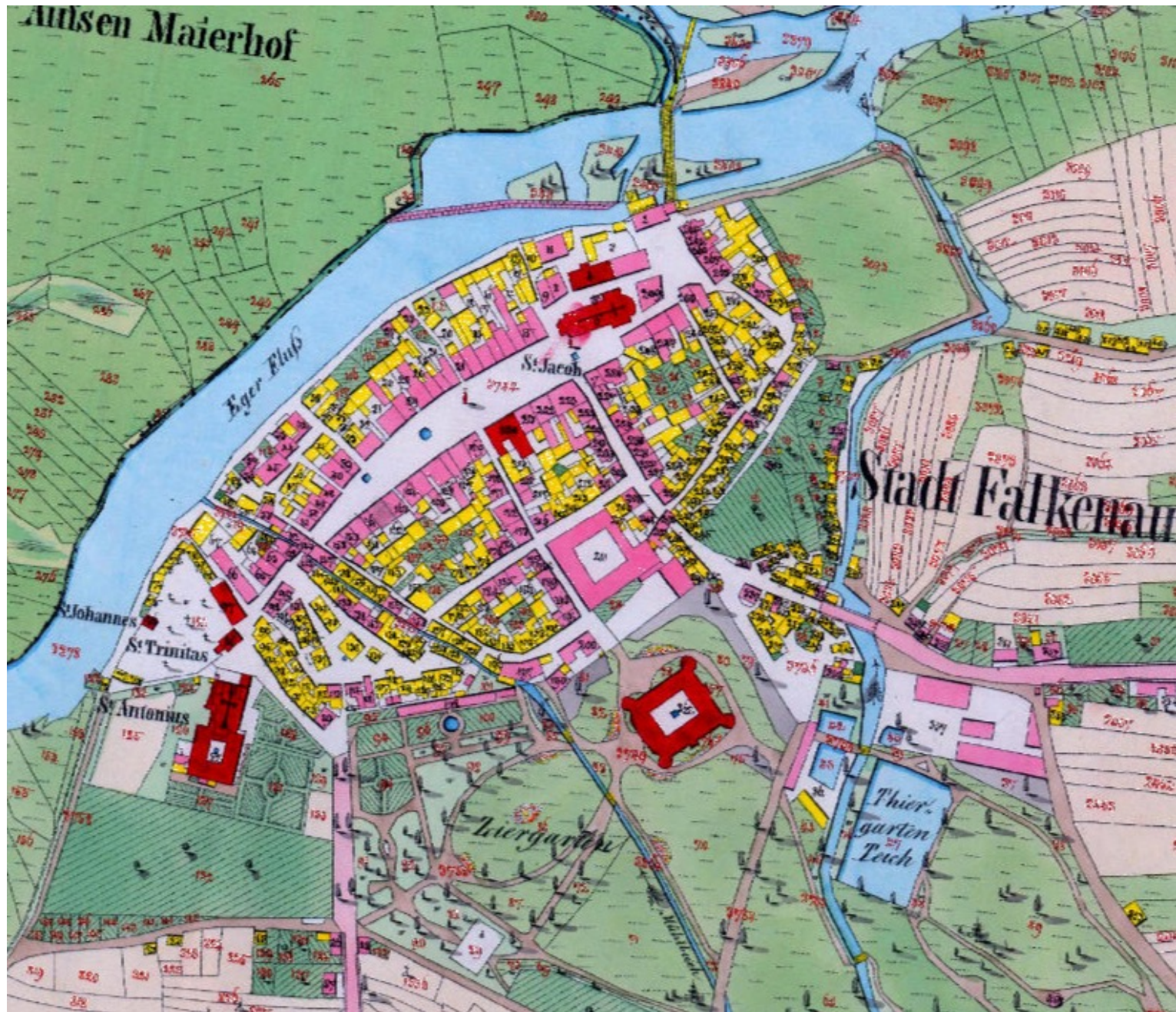

Teplá (*Tepl Stadt*)

1466 městem



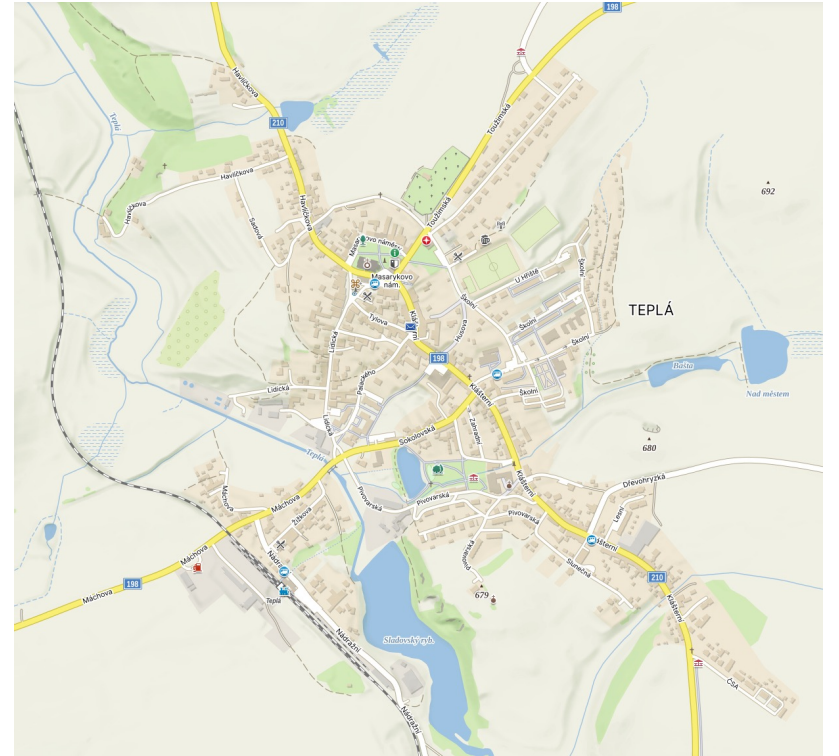

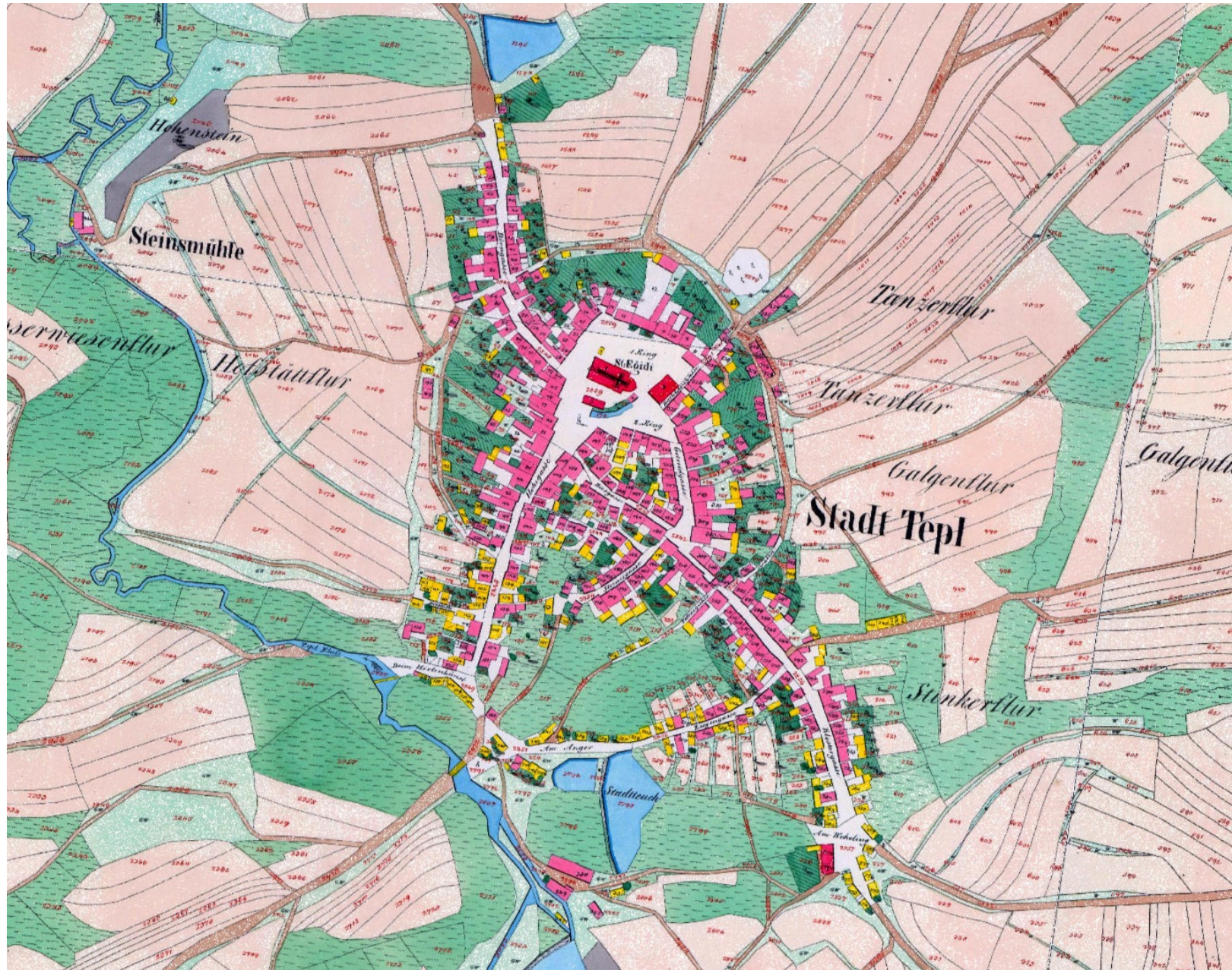

Toužim (*Theusing*)

1469 městem



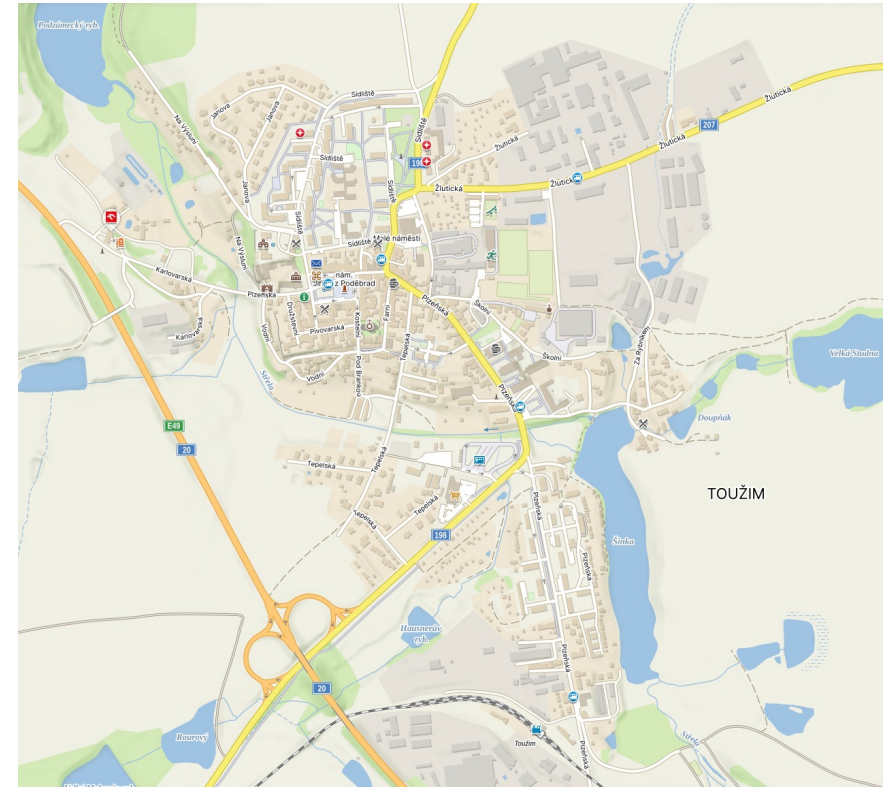

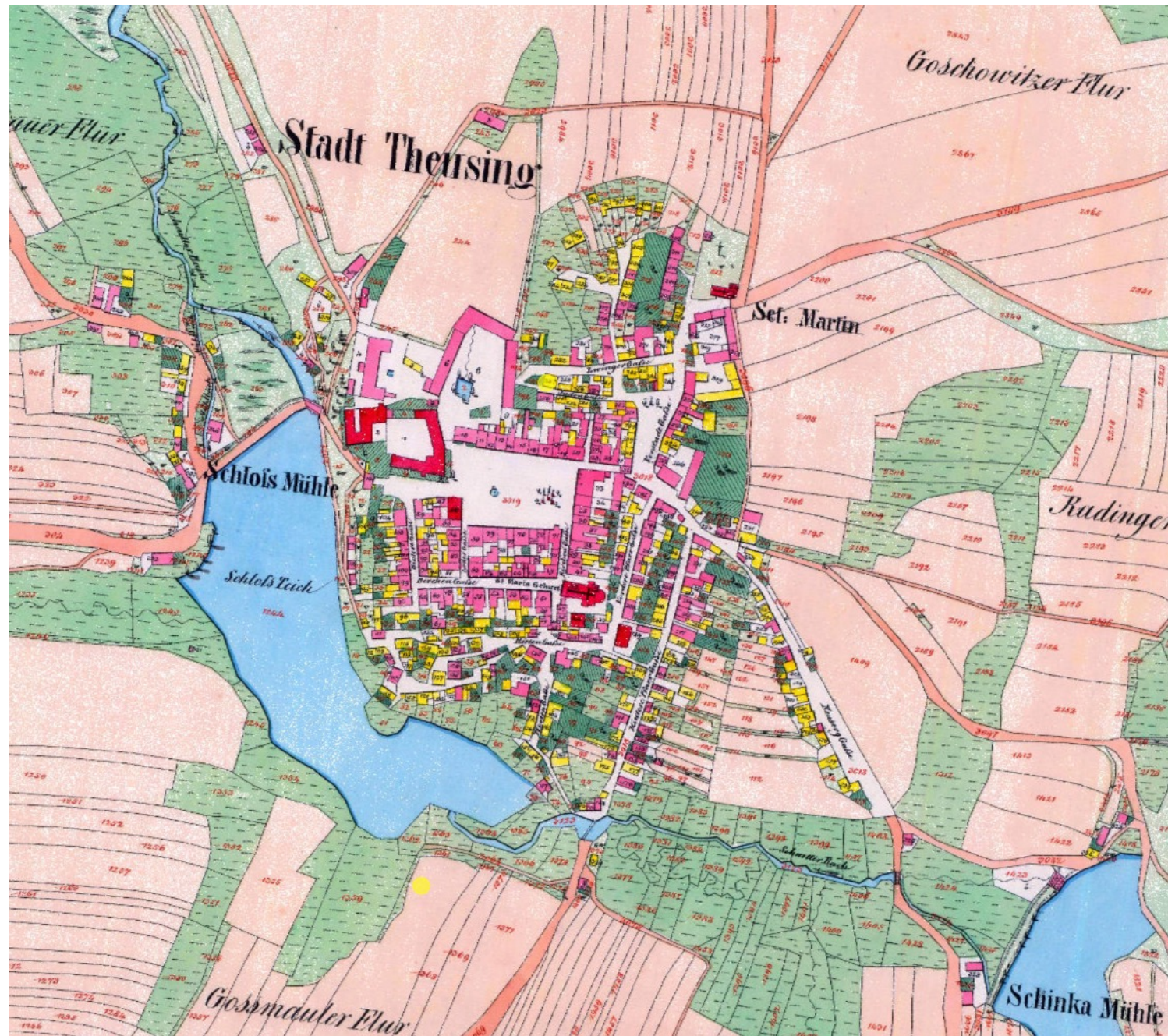

Žlutice (*Luditz*)

1341 městem



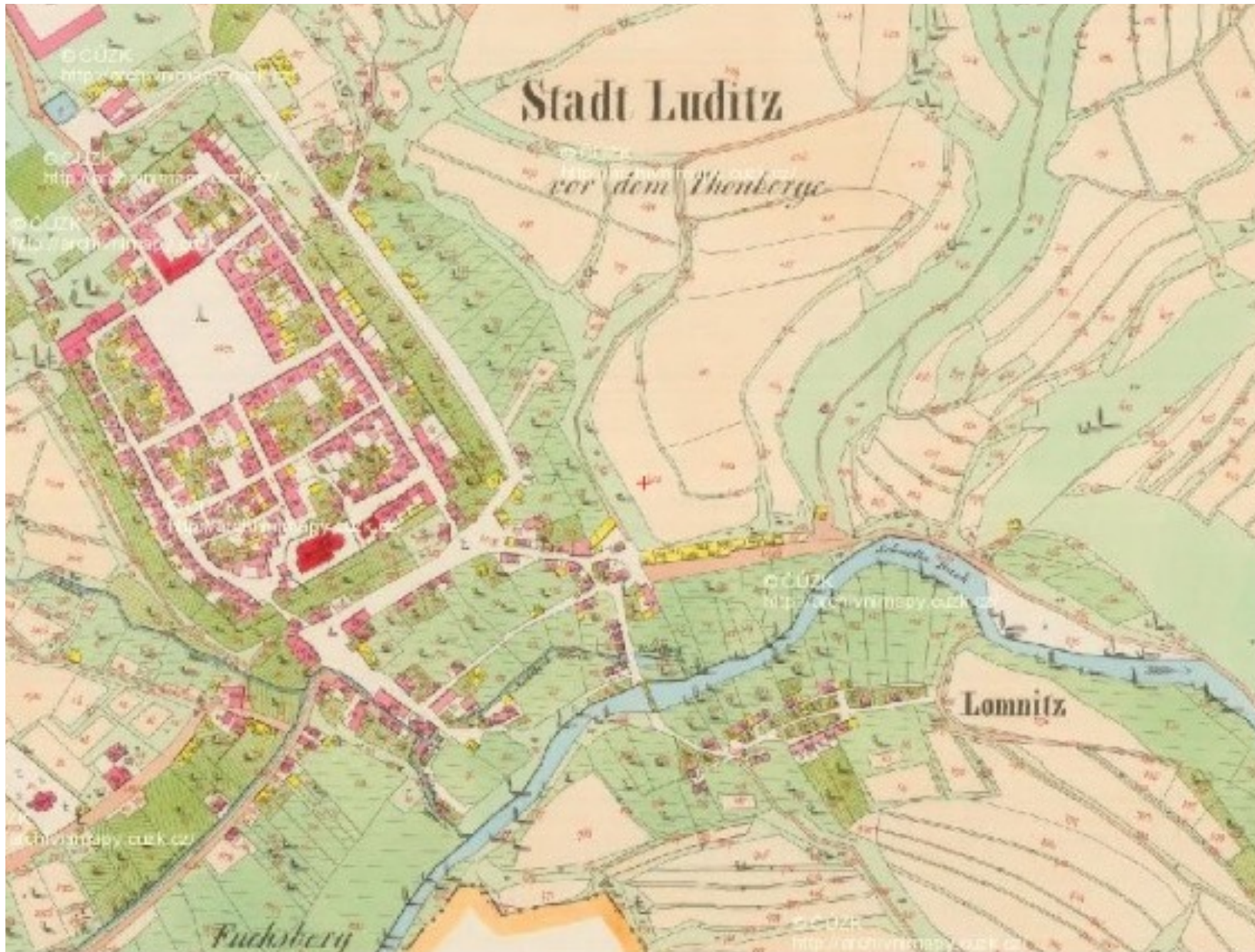

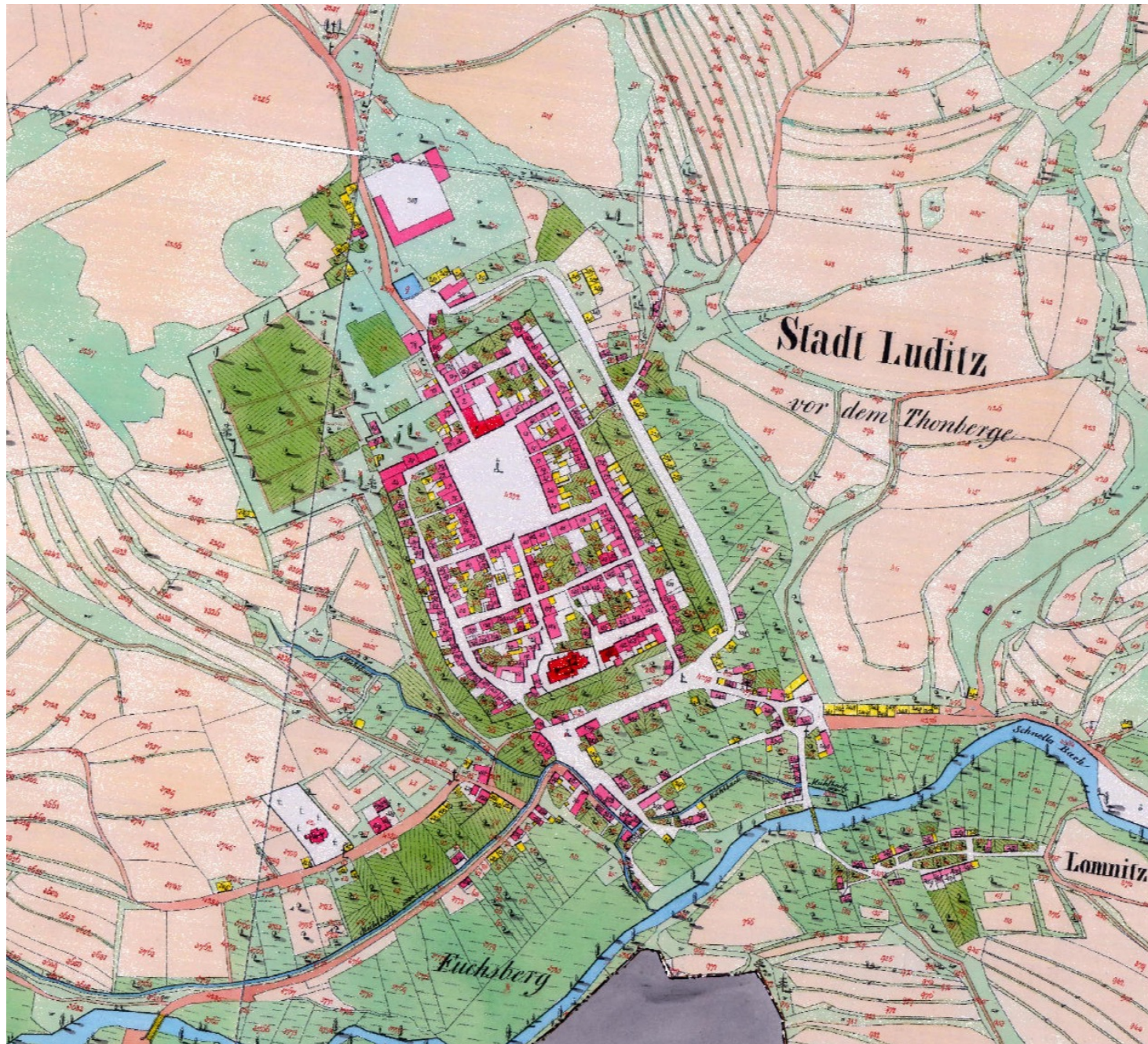

Svatava (Zwodau)

1903/2010 městysem



